盛京時報
The Shengching Shihpao
民國八年　大正八年　陽曆十一月七日　九月十五日
發行所 盛京時報社　奉天大西門外
大阪市北區 盛京時報大阪支社

時刻表　幹綫　奉天　撫順　長春　大連　安東　營口　北京　天津

選論

以一等强國爲目標

靳總理前月廿六日。誥請參議院議員時。謂（四五年後中國必爲世界上一等强國）。竊思我國之現狀。比諸世界列强。原在二等國之列。或不得不列三等國。亦在所難測。此誠我國民所引爲遺憾者也。若四五年後。卽可爲一等國。則雀躍當奚如。靳氏果有此妙手。則國民不僅推戴靳氏爲國務總理。卽推選爲大總統。亦尚恐不足以酬勞耳。雖然氏尚附有前提。卽謂（欲求對外。先求內部之統一。希望全國大小群策群力。努力對外）。如果實現此前提。則可爲一等强國。決非難事。靳氏之言決非誇張之辭也。泰西某經濟學者。曾謂（美）及俄國將來可爲世界之二大强國。其餘諸國。皆當有伏拜下風之期）。爾來不出十數年。俄國既經瓦解。今不能伍於一等國矣。德國之國力。雖不能遽行測定。然殆難爲一等國。至於英國。卽求爲二等。尚恐難能。而十數年前不能脫二三等國地位之日本。今竟居五大强國之一矣。是國家盛衰之迅速。最堪驚嘆也。由此而觀。國家之强弱。必不關其領土之大小。人口之多寡。且不問乎洋之東西。色之黃白也。故中國於東洋。不能謂我國民爲黃色人種。無爲一等强國之資格。且必不可以國土之廣大。人口之衆多。自誇堪爲一等强國。要在國民之努力如何而已。

夫領土之廣大。與人口之衆多。不足致爲一等强國之要素。固如上所陳述。然比諸地域狹小與人口寡少之國。則其可爲一等强國之素質。實不得不謂爲遠居優勢也。況披覽中國數千年之歷史。回溯其先人所啓發之雄偉文化。則中國得爲一等强國之言。誰得而否定之耶。惟國民之努力如何。實爲最重要之問題也。

雖然國民之努力。固爲必要矣。然努力之方途。究應如何。雖不外勞心與勞身。倘誤其方法。則徒枯竭其腦力。反不得不陷於劣弱之民族耳。此吾人所當三思者也。靳氏所謂（內部統一）（全國大小群策群力努力對外）諸語。吾人固極表贊同。但尚須附加以意義者。卽國人均順應世界文化之趨向。絕不可逆行。更須研究自國固有之文化。將東洋文明之光輝。發揚於世界是也。

靳氏果如其言。有一種抱負。使中國四五年後。爲世界上一等强國。則請着着實踐其抱負。而一般國民。亦均宜懷一種抱負。四五年後。自爲一等國民。而日事努力。如是無南北朝野之別。俱以一等强國爲目標。而進行豈不快哉。

靳內閣之前途（傲）

靳氏以陸軍總長。兼攝總揆之初。卽抱有三大希望。一爲正式內閣之組織。一爲南北和議之成功。一爲外交問題之解決。就中正式內閣之組織。節節進行。日內將見成立矣。惟其餘二問題。則緊要重大。非組閣之可比。蟠根錯節。不但可以試靳氏手腕之利鈍。實爲國家安危榮辱之所繫也。

聞靳氏對於此項二問題。亦略具意見。如和議問題。則擬由陸唐等武人入手。以資進於單獨媾和。至滬會則置之度外。對於外交問題。似將取中日直接交涉之方針。然西南政客。意欲有所藉詞。而爲攻擊之利器者。亦皆聚視綫於此。要之解決之方。不在才識。在毅力。不在理論。在手腕。切望靳氏振起勇猛心。勿稍或退轉。庶幾乎得收大效也。

敬弔寺內伯薨逝（傲）

寺內伯日前死而復蘇。在病褥談笑自如者數日。今復病革遽逝。遽聞之下。何堪痛悼。不知曩死而復蘇者。天尚惜斯人欲爲社稷留重臣歟。後長逝不返者。詎因灰心俗塵。掉頭不願留人間。追先哲於九泉而下地歟。世風日下。人情澆漓。誠懇謹嚴。鮮如寺內伯者矣。而今也斯人亡矣。哀夫。

位爲元帥。職至宰相。亦不失爲一代之雄。惟以宰相元帥論之。自明治維新以後之政治家武人多矣。賢於伯者亦多矣。吾人所以獨崇拜寺內伯者。不在其政治的手腕。亦不在其軍政上之知識。實在其忠誠剛直之人格焉。時人評彼爲日本之段祺瑞。以段氏爲中國之寺內伯。蓋此論幾得眞相。段氏之清廉剛直。淡泊誠實。固中國之所可珍。雖西南二三子亦不得不諒之。此言可移以評寺內伯。彼在近代日本政界。確係一大異彩。今異彩雖喪失。然至彼卓犖之人格。則永世可以不泯也。謹弔。

國際勞働會議之內幕及其由來（續）

宰伏鈴鈴氏有言曰巴黎之國際勞働會議與本月二十九日將開於華盛頓之國際勞働會議皆各國政府維持資本主義之政策也各國政府以職業組合計劃協勞働與資本家之策也

法國勞働總同盟長玖荷雖曾加入於巴黎會議然此不過法國勞働總同盟之外交一手段而已

宮巴士之機關雜誌對於巴黎國際會議有得意之言曰美國之勞働同盟蓋指導國際勞働會議者云茲就巴黎之國際勞働會議所議決者以觀誠與美國本年二月勞動同盟委員所議決者若合符節然則國際勞動會議殆與美國勞動同盟同其宗旨一在維持資本主義爲原則在此原則之下而求改善今世之勞動條件俾勞動者出諸奴隸地位而登自由世界之意然其根本終反對一切社會主義與產業組合主義

且巴黎會議決議中有一警語曰勞動非商品此語誠爲適心理之語福田德三以之爲國際一議一大宣言然細繹此言勿其維主義實相予盾維資本主義勞働爲商品若勞動非商品則可不皈依產業組主義而降伏於歟然亦當降伏於伯會議也乃不出此然爲舊式職業組主義所闹猶曰勞非商品是揭羊頭猶肉而已吾人決爲此廿言所迷誘況乎國際勞働會中筋肉勞働者代之外有政府代表有資本家代表則曾議雖欲貫徹舊職業組合主義亦不可得也

八月中開於阿莫斯担之國際勞働組合大會曾聲明有言曰巴黎會議之所決定不滿足勞働者所要求勞働者眞際之要永固別有在

然則國際勞働會議云者國際調協勞資之會議而已其爲資本主義者占優越之勢無疑且美國大多數之勞動者不惟不受美國勞働同盟之利轉蒙其不利焉則世界勞働者不因國際勞働會議而獲何

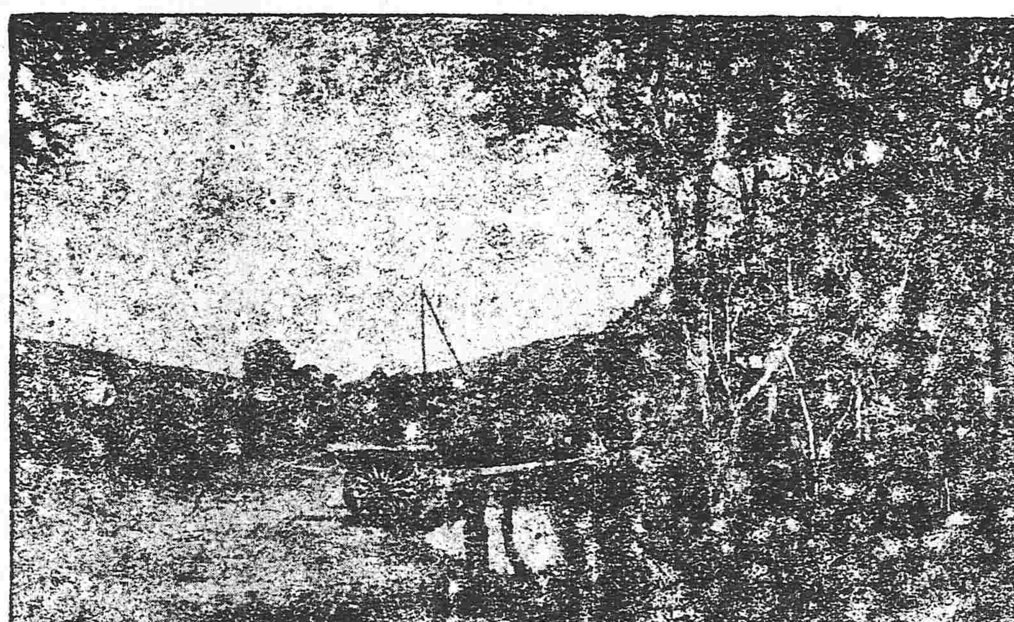

紀實小說 無錢旅行（一）

噯・・・那三十五塊錢的鈔票。眼見得已經屬了別姓。搜尋也無益了。但是究竟在什麼地方遺失的呢。細細一想。方纔想到看戲時。鬆了腰帶。後來匆匆忙忙上車。一定就在這個當兒。不是被傍人竊去。定是在上車時遺落的了。這時我兩隻眼睛。直釘釘的看着那空空如也的衣袋。不怪自己疎忽。反怪他保護不力。很不得把他來定一個十年監禁的罪名。一個人呆呆的正在那兒痴想。那茶房吃過了晚飯。走進來問我可要吃什麼東西。看見我這副神情。不禁驚問道。先生有病麼。我對他看了一看。嘆了一口氣道。病倒還不要緊。却有比病更可愛的事呢。這時那買辦也已進來。聽見我這話。都面現奇異之色。和茶房不約而同的問道。這麼。還有什麼事可愛呢。我遂把遺失鈔票一事。詳細告訴了他們。二人聽了。也替我感傷不已。彼此默默的相對了一歇。那買辦忽然又想着一事。連忙問我道。這樣說來。你連船票也一齊遺失了麼。我被他一語提醒了。心裡又大大的吃了一驚。忙向掛的夾袋裡一摸。幸虧還沒有失去。還有在外的二元幾角錢。也一起好好兒安放在一個皮夾裡。假使這皮夾也和鈔票同放了。此刻也一定同屬了別姓。阿呀。果然這樣。此刻要補買船票。這爲難情形。還堪設想嗎。買辦見我船票還在。且還有二元幾角洋錢。便安慰我道。船票既沒有失去。就不怕了。你到秦皇島。立刻寫一封快信給你朋友。彼決不至十分爲難的。至於此刻這船上。你要吃什麼。祇管交代茶房就是。區區東道。我還做得起呢。我聽了不勝感激道。祇是萍水相逢。怎好叨擾。那買辦道。豈不聞古人說道。四海之內皆兄弟。這是爲人的責任上。應該盡的義務。說什麼萍水不萍水呢。我聽了不覺暗暗佩服。却不道區區輪船上一個買辦。倒有這樣超人的識見。眞令人再也意想不到呢。我在輪船上四天。一切都由他招呼。每天吃飯。總把那牛乳麵包牛肉火腿等外國人吃的東西。（未完）

華意航船公司 草案大綱

創設航行公司主要目的在擴張沿岸中海（卽在意國各海口）及遠東各海口間商業務令華意兩國間有一穩固及定期之路綫得直接通此如下（一）帝來尼央海意國各口岸及阿特利亞海與中歐近東遠東各口岸裝卸貨物時轉輸商業之重要（二）中國市場之重要（三）歐戰前華意間海上交通縱未完備而數年以來兩國之商務已形發展茲將自一九〇五年至一九一一年由意國各海口經過之對華貿易額列表於下（貨物噸數）意國運赴中國五十萬中國運出九百萬德國運赴中國一千八百萬中國運出八百萬奧國運赴中國一百五十萬中國運出一百萬法國運赴中國三百萬中國運出三千二百萬就右表所載觀之則由華直接間接輸入意國每年之貨值價約有三千二百萬呂耳之譜其由意運華者每年約計三百萬呂耳此僅華意間接直接之貿易而已關於意國進口之貨物轉輸他國之額幷未列入和約告竣以後意國必隨世運之潮流實行經濟新政策預測瑞士及奧匈各地之商品集中於意國各埠由各埠轉輸於華則此綫成爲華意間航路之起迄點勢所必至者也該公司由下列意國各大商社發起幷由其投資安沙而特造船廠（基本金五萬萬呂耳）意國大西洋航行公司資本金一萬萬呂耳國民航運公司資本金一萬五千萬呂耳意國大西洋航行及國民航運公司將其所創規模聽令新公司採擇以助其良好及迅速之發達新公司得以購買及租賃各項船隻辦理各種航務通運貨物及搭客以及經營海上內河各處貿易該公司基本金暫定意幣五千萬呂耳分十萬股每股五百呂耳意商擔任三千萬或三千五百萬呂耳瑞商擔任一千萬或九百萬呂耳華商擔任一千萬呂耳該公司船隻可享意國本年三月三十日勅諭之優待條件在四年內豁免人民兩項徵役及一切義務之役又自開航日起十年以內免納賦稅云云（完）

廣告

㊤滿鐵定期船 大連出帆廣告
青島上海行
◎榊丸 每禮拜五正午 青島上海行
上海行
◎神戶丸 每禮拜二正午 上海行
▲以上兩船均設有船內無線電信局
滿鐵埠頭事務所船舶課
客荷取扱 丸二商會（電話三八番）
大連監部通二丁目（電話二六四・一八五五）

日本郵船會社 大連出帆
濟洲丸 十一月十日門司神戶橫濱行
高砂丸 十一月九日天津牛莊行
高砂丸 十一月十六日門司神戶濱行
代理店 三井洋行大連支店
乘船票由本出張所自賣如有乘客請至本所購買 電話四六〇・二〇一

奉天西塔大街 三有公司
牛心臺無煙煤 電話日二四三番 中二〇〇號

奉天小西關大街 公益公司
撫順塊煤 煙臺烟煤
電話日五四四番中七〇號煤廠日三二七番

請閱鳳城縣二區界靉陽荒地牌內土痞惡極之確情

吳海峯吳岳山兄弟素行狠猾慣惡無比於昔因爭該兄干峯之產陰謀毒殺亡故意釁刁該妹夫閻子揚與毒捏訟禍害閻姓破產全家豪泣遠遷鄉共知而無敢喧其惡者一也二該與長山子梁月李福善凤嫌誣告李姓窩藏胡匪經前鳳縣二配二公調查確爲誣良判令反坐刑拘五年旋經求減釋放詎該等饑恩誣控該公受賄殃民誰曰無效乃該等威名武斷而弱民還避者不可數舉三吳岳山倚常長假勢苛收勒捐而吞挨經前警長事君查定罰辦該等挾恨投日車站暄賜康君棼貲日貨日君知覺訪究懲不期衷君撤差該兄弟豪而不悛至今年又十月二十九日該兄弟假之該任吳紹周誘拐本鄉鄒姓之婦匿藏頗露鄒姓煩中一再言婦詎該兄弟竟縱不婦反惡稱不遵者威集匪儻定殲鄒姓全家而鄒姓全家朝夕隱避振野乃地方痞棍者不敢與解如是土豪世界稀突不平者僅登報端以彰其惡云云
本牌內衆公民等謹啓

招商局圖南快輪 准於舊歷九月十三日（卽禮拜三早）由營口開往上海
代理客票店大西門裡眞正稻香村

元豐隆絲房推廣營業廣告
敬啓者本號開幕以來歷有年矣辱承各界賜顧無任感激至貨眞價實又荷嘉許今因推廣營業起見不惜鉅資內外修飾改造時式門面高大樓房茲由南京上洋浙杭運到紗綢花素絲葛各式綺霞花素節裙各種呢絨杭紡綢緞素緞茗茶乾菓藥品香烟紙張布疋雜貨一概俱全兼做各界軍服以及遂時便衣無不精備倘蒙軍學仕商賜顧者務期克己價廉以符見惠之雅意焉
開原驛掏鹿大街首東元豐隆謹啓

明湖春飯莊廣告
三絲魚翅席每棹拾三元一品魚翅席拾七元烤塡鴨便酌從廉本莊主人謹啓
電話三百二十六號
開設鐘樓南皮行胡同口內

農商部註册 中國精益眼鏡公司奉天支店 開幕露布廣告
本公司自製各種光學鏡片以及驗光之新異裝配之特色久承各界交口稱美茲爲推廣營業便利惠顧諸君起見特在奉天省城鼓樓南首添設支店前以疊接各界來函催詢開幕日期祇因從事佈置趕製出品乃致稽延良用歉仄刻已佈置就齊擇於陽歷拾月二十玖日陰歷玖月初陸日開幕尙希紳商學界閨閣名媛及早惠顧毋任歡迎之至
中國精益眼鏡公司奉天支店謹啓

瀋陽地方審判廳爲
出示拍賣事照得本廳受理商號隆泉美財東王景勳聲請破產一案業經本廳於本年六月十八日決定准予破產並將各處房間查封估價存案兹應依法拍賣以資分配合行布告商民人等一體知悉自示之後如有願買後列房產者限一個月內隨時投函本廳民事庭寫明願出最高價額若干及姓名住址聽候本廳拍定以便繳價管業毋得觀望自誤切切特示

計開
一 坐落大西關月窗胡同王景勳住宅一所計瓦房三十間平房八間估價小洋奉票九千元
一 坐落大西關大什字街北門牌一百號計瓦房二十二間估價小洋奉票六千七百五十元
一 坐落大西關大什字街北門牌九十八號計瓦房五間平房七間估價小洋奉票二千二百五十元
一 坐落大西門裡隆育當門牌六十六號計瓦房四間灰平房三間估價小洋奉票一萬二千元
一 坐落大北關百衣菴西院門牌二十號計瓦房二十七間估價小洋奉票五千七百元
一 坐落小西關太清官胡同門牌一百號計瓦房二十六間估價小洋奉票六千三百元
一 坐落城南白塔舖瓦房十九間灰平草房十九間估價小洋奉票三千元
一 坐落大西門裡西隆泉美大樓上下八十二間灰平房七間估價小洋奉票五萬七千元
一 坐落大北關北隆泉美計兩搭八間瓦房三十七間灰平房十三間估價小洋奉票二萬二千五百元
一 坐落大北關北曾源當計瓦房二十一間估價小洋奉票九千四百五十元
中華民國八年十月廿三日
廳長 張務本

奉天浙江興業銀行分莊特別廣告
本莊現代哈爾濱分莊收羌帖存欵定期一年者給周息六厘二年者七厘惟專收千元大羌五百元以下者不收數不滿萬者不收特此佈告

中國局勢

●靳總理所擬定之閣員（六日發 北京專電）

新任正式內閣總理靳雲鵬本日（六日）午後五時將各國務員姓氏開單列表送致安福派領袖徵求意見其閣員人物列左

外交總長 陸徵祥
內務總長 田文烈
財政總長 周自齊
陸軍總長（兼任）靳雲鵬
海軍總長 劉冠雄
農商總長 張志潭
教育總長 夏壽康
交通總長 曾毓雋
司法總長 朱深

●靳翼卿總理令發表（五日發 北京專電）

本日大總統命令特任靳雲鵬爲國務總理

●中日兩國對山東問題（六日發 東京專電）

中國政府關於山東問題雖已陷於絕境然騎虎難下似仍欲訴諸國際聯盟會議至與日本之直接交涉則將從緩議惟日本方面以爲時勢變遷中國此舉難望成效恐又徒勞而已爲中國不取乃爲顧全大局計刻已決定本善隣之誼俟媾和條約效力發生後向中國開始交涉其開始之期大約在本月中旬

●英法兩公使先後蒞滬（五日發 上海專電）

法公使波別氏四日由漢口啓程抵滬聞波氏逗留漢口時全裝游行漢口之態度英公使朱爾典氏于二日由漢口抵滬朱氏此次南下之目的似係視察長江沿岸美人活動之情形並蒞席于上海開會之英國商業會議所總會想旅居中國之英人對于戰後美人在華之活動似擬固結其團體而對抗之

●排貨風潮復燃（五日發 濟南專電）

本埠之排斥日貨潮前已稍熄近一兩日間突然再燃

●西班牙感冒大流行（五日發 濟南專電）

濟南附近日來西班牙感冒漸形流行患者爲數已多

●政府擬向美銀行借欵（六日發 東京專電）

據紐約來電云中國政府擬向紐約芝加哥兩埠銀行家商借一千五百萬美元或至二千五百萬美元現正悉心籌畫聞該借欵與四國財團絕無關係全然係單獨計畫

●四川煙禁之廢弛（五日發 上海專電）

字林西報登載中國基督教教育會秘書長甘威爾博士口述四川又行種吸鴉片之事云甘博士巡遊川省而回上海而對於川省之事有三十五年之經驗今年雖已太晚未能目擊其種煙之眞實情形然甘博士已得可靠報告云川省各處遠僻村鎭自由種植罌粟甘博士又云鴉片之價甚賤幾等於舊時之價十六文之煙即敷壹人之吸食各客店備燈並備有煙具聚人公然聚集於客店等處吸烟乃常有之事甘博士以地方官對於此事應負其咎又痛言應有剛勇之省長云云

歐美時事

●孔氏請查辦葯本代表（一日發 華盛頓來電）

孔巴斯氏在國際勞動準備委員會陳述請查辦葯本氏果否有爲日本勞動代表之資格

●國際勞働會議開幕（三十一日發 華盛頓來電）

現已召集萬國勞働婦女之第一次大會將向國際勞働會議提出開幕議案又據華盛頓來電云國際勞動會議今已開幕派代表赴會者計卅六國但美國非公式參與會議勞工會議書記員衛氏以威總統名義致詞歡迎宣言將來世界之發達依賴勞工問題之解決其宗旨係欲使資本家與傭工者和衷辦理而增加出品

●和約之修正保留條件（一日發 華盛頓來電）

和議條約現無再行修正之提議但外交委員會所報告之保留條欵計十四件應提出討論該條欵議妥之後和約全文當得參議員之三分二認可

●德國財政之預算案（一日發 伯林來電）

德國國會通過一九一九年預算案之第三讀愛斯柏氏宣言支出之欵計七百萬萬馬克而收入只有九十萬萬馬克預算新增之賦稅可得九十萬萬馬克又云德國欠負之債計二千萬萬馬克其每年利息約九十萬萬

●威總統病已痊愈（三十一日發 華盛頓來電）

威總統病勢大有轉機現能飲食安眠

●英對印度之邊防辦法（一日發 路透來電）

自阿富汗擾亂以來瓦西利等益形兇悍屢起戰端故應行籌畫辦法以防其攻擊英軍護送隊及侵入英國邊界召集各族民代表告以英國之條欵若不遵守則限以期間將婦女兒童一體移出旋即派飛艇炸擊之並施其他辦法以徵罰與近日暴動有關係之各族會民現招步兵六隊及騎砲各隊由克萊少將管轄云

●英政府禁止銀幣出口（一日發 倫敦來電）

詹伯蘭氏出席下議院宣言現極注意銀價問題凡蓄積買賣或訂講及出售英國通用銀幣按幣面定價以上之價値計算者均屬違法有罪又云昨日會議通過議案規定凡鎔化毀滅通用之銀幣或不以爲通幣作用者均屬違法英銀幣之出口業經禁止現又擬設辦法並行禁止銀條出口惟領有特許照者不在此例

●美國之罷工風潮未艾（廿九日發 華盛頓來電）

紐約船渠工人罷工風潮現仍繼續並有煤鑛工人五十万人亦將實行罷工

●國際女勞動定期開會（三十日發 華盛頓來電）

國際勞動婦女大會當于十一月二十七日在荷蘭俺莫士特爾坦開會日本代表非上友子女史當由紐約前往列席

●勞動會議塲之布置（三十一日發 華盛頓來電）

國際勞動會議議塲美利堅館之會議室頗爲廣大其長寬均壹百尺足容二千人對于各國代表已經設備壹百三十名之坐席對于新聞記者設備八十名之坐席

西比利亞問題

●基塔哈埠間交通斷絕（四日發 哈爾濱來電）

據路透通信員接官憲之報道謂因波爾希亞及阿洛比亞尼亞兩車站間鐵路被過激派切斷之結果基塔及哈爾濱間之交通已經中止又據兜果兒斯克之報道往哈巴洛烏斯克之九十四號火車離兜果兒斯克約三百俄里之處被過激黨所砲擊又於四百俄里之地遭遇過激黨所作之爆發瘡機車及火車六輛已到着斯畢阿集諾車站其餘五輛因爆發出軌墜落軌道下之谿谷乘載日兵之一火車爲救援即被派遣過黨乃逃竄救援車載多數之負傷者及死骸十七名而歸其破損之綫路急速從事於復舊工事云

日本近情

●鄂政府官吏逐次撤退（六日發 東京專電）

西伯利過激派現在頗形優勢因之鄂穆斯克政府之各官吏現在逐次撤退中加藤日大使一行亦當撤退鄂穆斯克

●郵便飛行賞金授與式（五日發 東京專電）

東京大阪間郵便飛行之授與賞金式在遞信省舉行帝國飛行協會總裁久邇宮殿下親蒞是席佐藤氏受頭等賞欵九千五百元山縣氏受二等賞欵四千五百元水田中尉受獎勞金二千元其他三氏所受之贈物堆積如山

●捷克等國將設新使館（六日發 東京專電）

捷克斯拉夫、波蘭、希臘、攸果斯拉夫四國均定于明年從新設置公使館于東京

●決計發行五千萬公債（六日發 東京專電）

日政府決計發行五千萬元公債利息五厘償還日期定爲大正十年十二月一日當於十二日起至十四日止爲發行募集時期

●九年度預算決定（六日發 東京專電）

日本政府九年度預算略已決定聞其總額計十二億五千萬元之譜

●外相邸炸彈查驗判明（五日發 東京專電）

三十一日晚外相邸側爆發之炸彈經查驗判明爲台那麥特藥

●寺內伯遺書公開（六日發 東京專電）

已故寺內伯爵之遺書刻經公開其中惟書有盡忠于陛下之數字而已

●田中伯病勢轉劇（六日發 東京專電）

田中光顯伯自上月以來因患感冒在岩淵別墅靜臥調養目下病勢急變頗形重態

●林長官首途回任（五日發 東京專電）

林關東長官于四日晚間由東京首途回任

●改造聯盟大會（五日發 東京專電）

各大學學生與勞働者聯絡一氣組織改造聯盟已詳前電該學生及勞働者於本日（五日）假席青年會館舉行開會式

命令專電

▲大總統令（十一月四日）

▲任命温壽泉爲將軍府參軍此令▲兼署內務總長朱深呈准吉林省長咨請將省會警察廳警正沈崇祺陳日昌雷振東齊偉勳免去本職應照准此令▲蒙藏院總裁貢桑諾爾布呈准新疆省長楊增新咨請以玉素甫補哈密回部協理應照准此令▲吳達炬給予三等嘉禾章此令

非常國會排岑之又一法

▲查辦楊永泰案之提出
▲電車借欵問題之餘波

廣州通訊非常國會最近排岑之風潮愈益澎湃岑系將冷遹楊永泰李茂之等根源等益滋他人疑忌故民友社益友社兩派議員亦因排岑故浸假而及於岑之爪牙此雖半由於黨見而政學系壟斷權利之情狀藉此可以窺見近有議員陳宏棟者又在非常國會提出查辦廣東財政廳長楊永泰案其根據之理由即係騰議全國之電車借欵問題此查辦案之用意在接在倒楊間接仍在排岑也原案云 查廣東財政廳長楊永泰自招商承辦廣州市電車路後與論譁然違法有五按電氣事業取締條例之規定立案權屬諸交通部其他主管官署及該管地方官署祗限于收到呈請書類時應附具意見轉請交通部核辦及備案耳該廳長不遵法定手續先自簽約誆惟藐視主部抑且玩弄長官違法一本條例並無許招洋商辦電氣事業之明文今該合同公司代表三人複籍佔一英籍佔二而訂約年月又擅國歷不用形式上置一外國公司暗以華股且該廳長謬以鑛業條例相比附藉名中外合股瞞准簽約違法二大新公司中國銀行之在該港註冊因其物業在港今電車路之行駛區域明明中華民國廣東省之廣州市也若在香港註冊其形勢上不管自以直接保護之權拱手而奉諸外國屬地之政府違法三以廣東三千萬人除股本三百餘萬不過人拔一毫何必故虛三分之一以待外人在絕不知有國家思想之愚氓習聞官吏之無信猶可原之今楊永泰何人既于合同綱明許洋商以行駛有軌電車之利又復越權擅授洋商以無軌電車之權謂非藉外自固愚司馬昭之心路人皆見之矣違法四國家立法對于公私所有之土地及建築物或取用或借用無不先償產價之理今闢欠缺民價幾百萬元而督遣強拆急於星火遂使附郭數千年安居數萬戶失業流萬人一旦流離蕩析側目而誰何鬼哭神號充耳而不恤嫁怨在人收利在己違法五夫拆學垣闢馬路行電車美政也該廳乃藉警力軍力外力以無道行之交通之利非形而天人之怒已極其罪在罔上而虐民其遺禍在喪權已辱國謹依法提出查辦案請咨達護法政府立將廣東財政廳長楊永泰先行免職嚴澈查辦以儆官邪而申法紀是否有當敬候公決

大中華民國留學生聯合會宣言

吾人去父母之邦擔簦負笈以游斯土者有年矣昔同則鄉里有彼此不相識者今則會萃四海兄弟於一隅朝夕談笑其樂何極於此而不組織一完善之團體以聯絡爾我之感情交換新得之智識則外之無以收合群之効內之亦無以奏攻玉之功又何異於往者獨居無友孤陋寡聞之狀乎此我中華留日學生聯合會發起之由來也綜者魯變陡生國事險急千鈞一髮岌岌其危吾人處此時代於個人學業學界公益而外尤須顧念邦國之安危然則斯會之組織一方面謀以樂群敬業爲指歸一方面尤以衆志成城爲目的也至於創行雜誌即所以發揚本會之精神者示各人之意思名不落於黨派誼尤重夫切磋於以策學界之幸福供邦國之詢求想我留東學界共同生活者必具有同聲同氣之感也謹將本會主張縷陳於後以備參考尙蒙糾正尤所盼禱

（一）本會以學生資格組織之本良心之主張作公道之結合絕不涉黨派問題凡有擁護個人或攻擊個人之舉動本會概所不取

（二）同聲相應理有固然本會應以聯絡國內學生聯合會共策進行爲目的特人各有見不能强同故於必要時再離合已從人須爲超然獨立之主張

（三）時局孵息萬變斷難應付於倉卒之間本會既以資助國家爲目的務須取穩健態度沉默觀變然後建言方收實効屆時除與會員切實討論外當徵集學界有專門學識者之意見互資印證然後發表

（四）吾儕留日笈重洋非徒從事學問亦當謀全體幸福故與監督處不能不生直接關係遇有留學界應與革各種公益事須舉出代表商請辦理倘監督於職務上有不當時得正言忠告或陳明政府查辦

（五）爲資助社會啓牖民智起見擬籌辦一大雜誌會萃各種學識請專家分任並徵留學界資望最高學識最深者數人認眞審定嚴格去取藉以發揮留學生學問界之實力倘蒙海內外宏達大雅不我遐棄時錫敎言以匡不逮尤所歡迎

（六）本會創辦伊始諸多未備俟籌畫既定力加擴充另開正式大會改選職員

（未完）

奉天省議會議速記錄（續）

再如被盜之家開具失單報知警察警察令典舖照單開所失物品代爲考查亦屬防匪之一端各典舖當而不理亦屬非是若如當舖發見賊物係日本人所典當者准予半價抽贖即在日本典舖發見中國賊物者亦同一照此辦理此係對等辦法警廳所修改者尙無不合至於當舖保管質物遇有損失須予賠償但其損失若係出於不能以人力抵抗之天災自無賠償之可言若係失愼失竊自須賠償彼典業公會主持照半價賠償且須扣出利息警廳謂須賠償原價不扣利息主張各有不同適間同人亦謂所質物品有値十當五者甚有値十而質當七八者價既多賠償應即從輕以免當商損失過巨其說固亦合理然小本當舖並不多出典價且如衣服之類當價均不及十之四五若令賠償過輕且扣出利息想當主多係貧人且其質當品物多係貸自戚友其何以堪且當商收受質物本負有保管之責又不假當主之貧窮雖令照數賠償亦不爲過至於立法尤須貧富雙方兼顧若稍有偏重殊非持平之道總之關於此案應即調閱原卷詳加討論以期折衷適當可也四十四號（王爾香）附議二十二號（李惠人）現在各省當業公會關於當章未定多紛紛請願國會開之國會法典委員會審查當業條例業已就緒約不出三月即將公布惟於當業條例未頒行之先當業苦無所遵故此該公會又請願本會以期議決照辦且當業公會原定章程亦係經本省長官批准立案乃警廳又加修改必令按照奉吉單行取締典當營業章程辦理未免先後兩歧查典當業負保管當物之責如係出於天災之損失尙屬善意當免賠償除如焚燬遺失保管不善雖非惡意然有過失者照半價賠償則典主損失亦不過多應可持平彼典舖決不至有故意坑陷當主情事者令與全數賠償則非情理之平

（未完）

恭頌輯安縣管獄員之德政
招彩廣告
恭頌萬團長賦伏之盛德
南滿鐵路公司市內營業所
中日合辦正隆銀行支店

老刀牌香烟

清香適口

天下馳名

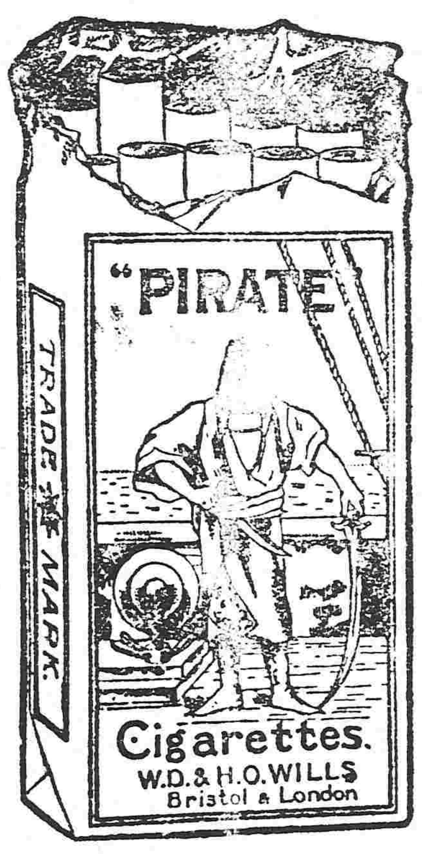

駐華英美烟公司總理

有限英國公司

營業課目

→••••←

軍裝軍械 硬煤煙煤 羊毛皮件呢絨 包辦工程
各種機械 五穀雜貨 電氣機械器具
鐵道材料 海味肥料 滊車並其材料 代理
五金雜貨 油類木料 焦炭硫黃黑鉛 水火保險
銅鐵水管 道木洋火 綿花洋絲洋布

總行 株式會社 大倉組 日本東京市京橋區銀座三〇七

分行 北京 天津 營口 上海 九江 香港 安東 倫敦 紐育 漢堡 西士呢 大連 本溪湖 等處 日本各地

奉天出張所 奉天十間房 電話五六五番

赤玉ポートワイン

兼備美味與滋養之優良葡萄酒

家庭之平和由是而生

病者之福音由是而來

口赤玉葡萄酒富於天然之甘味適於婦人小兒之口若於家庭之食桌常備此酒則對於神經無弱精神性病症以及消化不良等疾病有極大之效力可以使家庭元氣充實平和圓滿

口赤玉葡萄酒增血肥肌健胃與奮之效力極爲顯著凡病後虛弱產前產後精力退減之人用此爲滋養飲料則據七博士之證明其强壯活潑可預知也

有類似之假冒品請認明赤玉商標

早晚一杯 優於百藥

奉天萬芝堂藥局

太醫院宋醫考驗立案發給執照專賣各省府縣均有代售本堂宋醫子岐應症特此週知

保胎健母丸

專治婦人久患除胎者一年一次或二次者受及之後急服此[illegible]保胎元媛子宮調氣水滋血胎補虛損扶元氣健脾胃養心腎利胸腸療腹症等症服之最能補效誠屋婦利保胎之良藥也每大匣一元六角小匣八角

參茸補腎丸

此藥以參茸爲君參乃[illegible]草大補元氣鹿乃仙[illegible]通百脈培養氣血之群藥和爲丸劑善補男子腎寒精冷陽痿不興而不久精神短少[illegible]眼花筋骨痠軟勞[illegible]嗽以及婦女經水不調下元虛冷赤白帶下久不受孕孕而不固常經牛產腰腿疼痛骨蒸[illegible]熱等症服此藥添精神悅顏色壯陽種子延年益壽此藥每匣價洋二[illegible]每六匣十元

立止咳嗽葯

本堂宋醫祖傳成方專治男女老幼遠年近日諸般咳嗽[illegible]勞傷等症此藥善能止嗽定喘[illegible]養血痰中帶血不論年深傷勞咳嗽肺虛痰喘睡臥不安飲食少並內傷外感肺經不清此症管保去根永不再和服此藥能補和能清能散病輕者一兩付即愈此藥立見功效百發百中每付價洋四角十付價洋三圓五角五付價洋一圓八角言無二價

神效虎骨藥酒

此酒專治男女中風中寒左癱右瘓半身不遂手足麻木筋骨拘攣口眼歪邪腰腿疼痛步履艱難以及小腸疝氣寒積冷痛等症速飲此酒立見功效每瓶銀元六角大瓶市洋三元中瓶市洋一元五角小瓶市洋六角

開胃止痛丸

此丸專治男女老幼心口疼痛胃脘食水停滯鬱氣脹滿寒積冷痛癥瘕痞塊嘔吐惡心肚脹乍寒乍熱噎膈翻胃嘔氣吞酸不論新久均可服之百試百應每付二丸價洋三角言無二價

宋氏救喉散

主治咽喉[illegible]鵝喉鎖喉痧疹白喉[illegible]此散[illegible]小兒[illegible]每小瓶五角大瓶一元

虎骨熊油膏 雙合化痞膏

[illegible]經水不調久瀉久痢肚腹疼痛小腸疝氣手足均攣骨節疼痛積聚痞塊[illegible]男女氣積寒積食積[illegible]腹痛脹滿手足麻木及婦人[illegible]經[illegible]治小兒一切積聚肚腹膨脹常貼此膏最能化痞積[illegible]每兩包價洋四角[illegible]

琥珀逐淋丸

專治五淋白濁小便刺痛沾染花柳魚口便毒毛髮脫落[illegible]

各省代售處

吉林源升慶 [illegible] 恒升享 [illegible] 鄭家屯豐聚當 孫家台增益昌 營口合順 遼陽利順[illegible] 本溪縣張碗舖 安東益增遠恒順慶 [illegible] 鐵嶺永慶東 農安縣玉茗順 阿什河和順昌 [illegible] 奉化縣德聚[illegible] 永慶書局 [illegible] 泰和[illegible]

本舖開設奉天大西關萬芝堂謹啓 中國電話一四三號

大學眼藥

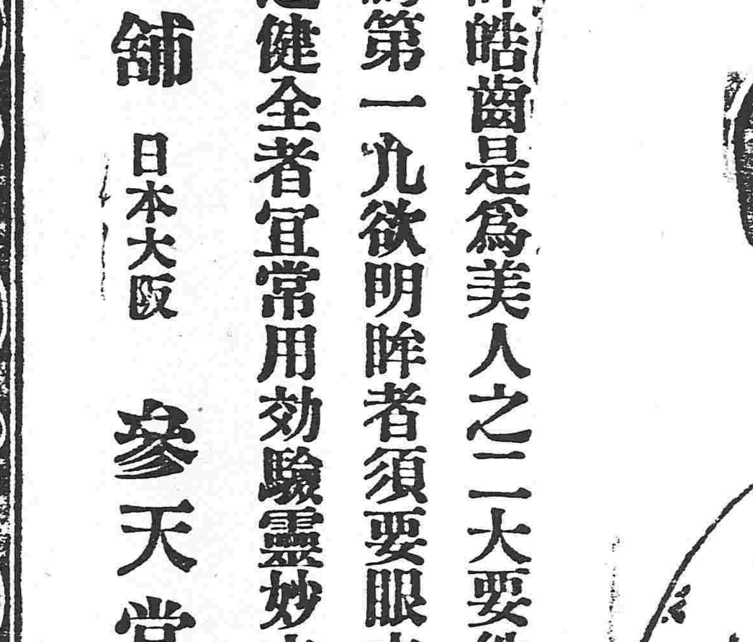

大學眼藥係大日本帝國醫科大學堂所屬醫院秘方專治時行目疾火眼腫痛白翳青盲多黏腫痛赤筋胬肉迎風流淚視物不明等症並所有眼科諸症用之奏効如神

各處大藥房及洋貨舖均有代售

明眸皓齒是爲美人之二大要件其中以明眸爲第一欲明眸者須要眼之健全而欲眼之健全者宜常用効驗靈妙之大學眼藥

本舖 日本大阪 參天堂大藥房

大連市吉野町

萬寶金店

金銀首飾 兌換赤金

本金店開設以來歷有年餘辱承各界賜顧感激無涯至貨眞價實花樣工巧又荷嘉賞今因推廣營業起見內外修飾改造時式門面高大樓房自煉福字十足赤金精製改良金銀首飾中西器皿自運珍珠寶石軟硬嵌鑲鍍金包金法藍均極佳妙所有委製定貨悉符尊意限期不悞應有盡有無美不備兼收各路沙金荒金各國金幣如蒙紳商惠臨無任歡迎須認三星商標爲記庶不致悞

大連市吉野町一丁目十二番地電話一九二二 萬寶金店謹啓

東三省新聞

▲奉天▼

新總理電覆張巡閱使

鮑督入京張使曾囑託其報告三省會議之結果及裁兵促和之兩大條陳茲聞靳氏覆電張使略謂開知會議統一三省政事至爲欣慰並經鮑督面陳執事指導敎導尤爲感佩雲鵬不才尚望時匡不逮云云

司令督辦電賀靳總理

據軍界消息靳總理之改組正式內閣實由於奉省之竭力援助前日靳氏之正式總理同意案通過參衆兩院電訊到奉張叙五司令及王洒斌清鄉督辦當合電致賀云閣揆久虛我公替代茲以正式改組鈞座繼任衆意僉同公望公才聲瞻泰斗扶危濟困旋乾轉坤爲國家慶得賢舍公其誰下風遜聽額首騰歡敬叩崇禧伏希垂鑒云云

續陳收回外蒙問題

收回外蒙自治問題張使頗爲注意曾經迭次致電政府條陳辦法茲聞又於支日(四日)致電政府對於收回外蒙自治辦法續陳二端(一)爲對付外交問題(二)爲施行軍事方針云(決)

省公署開金融會議

奉省金融經當局力加整頓仍然不見鬆動如現洋之缺乏銅幣之稀少照較往昔未嘗稍異且有愈見窘迫之情勢王岷源財政廳長日昨(五日)在省公署邀集各銀行行長及官銀號總辦會議整頓金融辦法聞結果仍嚴禁銅元運輸出境並抑制現大洋價格不得過事抬高直議至午後四鐘始散(決)

耿司令電陳邊情

據軍界消息張使日昨接到邊防司令耿玉田來電略謂近日布拉牢爾以南忽然發現俄激黨數百名勢甚洶湧並將該處橋梁拆毀意圖擾亂當飭蔡團長率隊會同九師第二營前往協勦激戰一晝夜該軍始行退却除嚴令防範外謹此電聞(滌)

修濬遼河近訊

遼河上下游修濬工程及修濬經費曾經張使向中央要求撥發款項茲據某政客云中央已由外交部照會外交團援照海埠成例並規定經費二百萬元由關稅項下分年撥付支用外交團已答復表示同意張使業經接到外交財政兩部之來電大約不久即可着手疏濬云(滌)

張景惠行將返京

奉軍副司令張叙五奉召回奉已閱多日茲聞張使以西南軍隊日見激烈關內奉軍準備開拔因之令其赶緊回京預備一切該司令現已收拾一切不日即將返京云(決)

鮑吉督犒賞奉軍

吉林督軍鮑貴卿以前者奉吉風潮發生時奉軍北往防禦保衛地方頗爲出力現以奉軍次第調回特頒發大洋兩萬元交張巡閱使轉發北伐奉軍各軍官士卒云(冬)

擬任王禮堂爲清鄉總司令

當局對於清鄉事宜極爲注意現在三省已實行統一故擬將清鄉局面擴大除吉黑兩省設立清鄉局外將奉天清鄉局改爲三省清鄉總司令部其清鄉總司令一席當局頗屬意於江省清鄉督辦王禮堂因王氏官東有年著有政聲而辦理清鄉事宜尤稱能手此次如成事實三省地方不難肅清也(甲)

劉鏡人過奉入京

新任駐日公使劉鏡人在威埠辦理外交事宜經中央電召入京令其赴赴任所劉氏乃於前日晨自奉北至當晉謁張使談論邊防情形更訪問日總領事叙談一切昨日公畢搭乘京奉車入京云

宋墨林有赴吉省消息

營口警察廳長宋墨林性負才庸上峰因其有腹孳親不能不酌予位置茲聞宋氏以營缺過簡不滿所欲聞吉林省會警察廳長某行將辭職是以在各處運動冀往承乏特未知果成事實否耳

駐奉新任美領事接任

駐奉美國領事前因他事辭職已由美政府照准另委郭立時前來接替郭氏現已到奉於昨日接任視事並即造訪張使及關交涉署長以資敦睦邦交云(滌)

寶廠長查辦案續聞

呼蘭製糖廠寶廠長前經張兼省長派委李某前往徹查因尚有不實不盡之處復派馬委員將該年賬目查核一過所有三四五年之賬目已經查明惟六七八三年賬目尚未核算日昨乃將徹查經過手續報告于張使云(桀)

家籛如有調海龍消息

鐵嶺縣知事廖彭前次張使擬調任錦縣因王文藻有汲師長爲之說項未便履行轉而擬調新民茲據使署確息廖氏將升任海龍不日當可發表云(桀)

宴會杜威博士

敎育廳廳長謝蔭昌敎育會長孫其昌日昨下午一點三十分鐘在松鶴軒設席宴會美國杜威博士及其夫人與女公子陪席者爲王文伯培格總領事諸人一時車水馬龍頗及其盛云(覩)

中行更易營業主任

中國銀行營業主任因有他就辭職遺席經袁卞兩行長呈請北京總行以公主嶺分行行長李某接充於日昨到行視事云

懸旗祝賀總統壽辰

昨陰歷九月十三日爲徐大總統誕辰雖經公府禮官處傳諭通電停止祝賀然奉當局爲尊重元首起見特通知各機關一律懸旗一日以表慶祝云(甲)

日軍官過奉赴公主嶺

日本第十六師團參謀長內田氏偕同堀田獸醫部長於日昨由遼陽到奉在大和旅館少息今日早晨乘車赴公主嶺調查軍隊云(冬)

孫督宴會軍政各界

本報前載孫督回江一節確係傳聞之誤茲據確息孫督日前由黑山祭墓回省以各要人前此當其太夫人出殯時異常辛苦而軍政各要人又多送禮物故特在俱樂部治席酬謝邀請一般文武要人共計七十餘名一時劍光帽影頗極其盛惟孫督因有母喪席間並不徵妓歌曲云(決)

偵緝隊長奉派赴新

警察廳偵緝隊長葉青蓮現因某項情事奉王廳長之命於日昨起行赴新旋返之期殆需時日至該隊事務委隊員王希橋代理云

孫校長將赴美考察教育

國立師範學校孫鐘彝校長奉北京教育部令擬赴美國考察敎育考察期限以八個月爲卒於本月內起程放洋刻已預備行裝大約十日前後赴北京領取以資前往云(水)

杜威博士之教育講演

美國杜威博士日昨(四日)在外國語學校講演其標題爲農夫能種五穀鑛師能採五金以引起國民敎育之不可不趨於一致務使其各有所學以免學無所用當時一般聽講者均鼓掌如雷云(決)

聯合會代表來奉

北京全國商務聯合會爲聯合各省發展商業起見特派代表敦享文於日昨搭乘京奉車來奉擬即進謁各當局聯絡一切云

▲長春▼

張使電覆各商會

前因中東路有改收大洋之說吉林長春濱江黑龍江各商會聯名電禀東三省巡閱使設法救濟聞經巡閱使電復各商會畧謂中東路不收大張羌帖華商受害非淺既據聯名具禀前來應即聯合力爭本使現已與孫鮑兩督軍會議不久當與該機關據理交涉決不至使三省商民受此苦累仰轉致各商勿生驚恐照常貿易鎮靜以待云云

▲營口▼

徵集手工展覽品

遼瀋道署現奉省實業廳函開准直隸實業廳咨行現於天津開辦手工展覽會以資提倡國內工藝如有工藝出品陳列或願售者請轉行各屬知照等因准此相應咨請該道尹飭令所屬各縣知事轉令工商各團體如欲與會查照該會章程辦理云云

商會添設工業科

本埠總商會內部除前定分科辦事外并擬添設工業科以促進工藝之發達爲宗旨聞會長潘玉田擬於日內派員前往各工廠切實調查以期聯絡工商研究一切并擬於會董中舉工業科員一二名以任其事云

清丈員來營丈放

本縣清丈事宜自入夏後因靑紗障起無法丈放遂行停綴現值深秋野無靑草清丈之事自應進行故省垣清丈局特派王雲相爲營口縣清丈委員已於日昨帶同測量員書記二名前來日內即著手辦理清丈事宜云

捏詞妄控之結果

縣屬田莊臺村學董梁占一今夏病故遺缺經陳知事改委劉子厚接充詎該村劣紳張作棟王冠三等竟捏詞呈控劉子厚吸食鴉片侵吞學款種種劣跡經陳知事派縣視學張守衡調查所控各節毫無確據反查出伊等有侵蝕學款情事陳知事擬加懲辦伊等遂煩人彌縫未悉如何了結

▲大連▼

教育課長視察學務

大連滿鐵敎育課課長法貴慶次郎任職以來對於敎育非常注意現以屬內各鄉屯學校林立教授尚不完善於敎育前途未免有碍茲於日昨(三日)上午赴各鄉屯學校視察一切聞擬於敎師中優者加以獎勵劣者即行撤換以期改良而求進步云

地方部長回東京

大連滿鐵地方部長中川氏現因某項要公須回東京向政府磋商辦理特於日前(三日)上午啓行聞道經朝鮮勾留三四日再往東京並聞逗留兩星期始能遄返云

火磨會社之組織

大連華商會總理郭精義及李子明等對於實業事宜極端贊成現集資本金二百三十五萬元發起組織火磨公司以資振興實業聞資本純由發起人担任概不公募刻正籌備一切俟有端倪即禀請關東廳發給許可証想該會社前途之發達當未可限量云

未得地皮之呼籲

大連民政署中野署長前飭譚家屯居民在沙河口村承領地皮以備來年建築房屋各節已載本報茲聞該署規定章程令舊有契約居戶一律承領而從來之民賃租房屋寄居此概不給予現聞此項人民因無棲身之地遂聯絡七十餘戶禀請民政署懇示矜憐未悉該署長如何辦理云

准設五品取引所

大連安藝町富來洋行主人森上卯平現集貲本金若干創立五品取引所曾禀請民政署轉詳關東廳發給許可証以備開辦茲聞已經照准於上月三十日頒發飭領矣

中華會社選職員

大連日商某某等集資本金一百萬元創立中華電氣工業株式會社已禀請關東廳發下許可証擇定山縣通二十二番地爲地址業已開幕茲於前日午後三時招集股東會議并選舉松岡勝彥爲社長木岡應爲常務取締役云

自動車又行漲價

大連前警察署長小野瀨彥五郎創立自動車會社業已開幕茲於日前(二日)下午四時招集同業人等開會以金票現價低廉經費浩大所入不敷所出於營業上頗受影響遂議決增漲價格日前由小崗子開駛市內價格兩元現已漲爲兩元五角由本月十日起實行云

▲海城▼

張公子參觀日操

東三省張巡閱使之長公子於日昨三號奉令來海參觀日本炮兵秋操比至車站經日本軍官歡迎至翠香樓旅館下榻翌日四號午前八時復經日本軍官陪往東門外王陞山操場參觀操法聞張公子約一二日即行遄返云

監繩員過海赴鳳

奉天官地清丈局姓字監繩員馬錫三於月之三日清晨乘南滿瀛車來海少事休息當即僱大車帶同長員繩夫數人前往鳳城九溝踏丈放瑞王府官地想馬君歷充清丈繩員奉公勤慎處事廉潔對于丈地事宜自能和平辦理云

▲鐵嶺▼

縣公署佈告開征

縣知事廖彭以現值秋成之際正係農民納賦之候惟不預先佈告恐一般農民觀望不前致碍國家課賦日昨特張貼佈告於縣署門前以示開征日期並用紅紙書開征大吉四字以令一般人民注目云

▲孫家台▼

錢莊虧本歇業

驛西街中和錢莊係東永茂執事宋某及各商號要人合資設立開幕時頗見獲利後因收買俄幣二十萬元價值日益跌落該號乃損失票洋四五萬元由是無力支持官告歇業商街福源慶錢莊亦緣空賣兌交糧豆各數十車虧損原本過巨遂在特產物取引所禀請歇業均於昨日閉門休息矣

滿鉄理事返連

大連滿鐵會社理事烏安次郎氏日前由乘南滿瀛車赴四平街公主嶺長春等處巡視現已公畢於昨午後一點鐘仍返大連去矣

▲哈爾濱▼

廖坐辦來哈原因

吉林全省土地清丈局廖坐辦日前由長抵哈寓道外四區界南三道街迎賓旅館探其來哈原因係因放張家灣及吉長鐵路綫內下九臺等處街基並調查哈埠東圈爾河開埠等項聞約在一星期後返省云

俄帖照舊流用

中東鐵路公司霍中將在華已歷二十餘年對於中俄邦交向來主持和平故中國官商各界無不樂與周旋哈爾濱中俄商民感情醇厚皆霍氏之功也日前秦家崗鐵路公司公布接奉財政部命令定十一月一號起中東烏蘇里路實行金本位並限定所有搭客運貨各費均收金俄洋或照市價收受舊帖俄亞銀行輔幣及在美國定印之五毛輔幣當時中外商人異常惶恐大帖落至百五十元兌換大洋一元並聞哈埠道外錢粮業及跑行莊各賬房倒閉若干家又大雜貨商業歇業者不計其數甚至某商虧賠至七百餘萬元於是人心浮動市面漸呈一種凄凉景象茲聞傅道尹張知事日前向霍中將詳陳利害要求所有搭客運貨等費大俄帖與舊俄小帖一律收用不得稍有區別因大帖初發行時本與舊帖同價鐵路上何能拒絕不用當蒙霍中將認可轉電沃木克斯政府請示辦法並認可在接到電復之前暫緩實行一般華商聞之無不大感悅並希望俄政府顧全中俄邦交予以認可云

租界信託復活

哈爾濱租界中日俄三國信託公司前因營業參差遂即解散茲聞該公司現因華界錢業兩信託暫停交易趁此機會重張旗鼓擬於下星期一日實行開辦云

▲梨樹▼

李營長因公晉省

駐梨警備馬七營營長李紱卿刻因要公於昨三日乘南滿氣車晉省謁見張使面陳一切並領取十月份兵餉該營長捍衛地方責任甚重諒公畢即行遄返矣

▲綏中▼

學生界之福音

本縣勸學所所長賈瑞芝辦理學務力謀進步前擬定由十月一號起每逢陽歷朔日招集本城各校學生齊集兩等學校訓話一次日昨本月一日又屆訓話之期賈君因公晉省特由該校敎員王樹藩君代理示訓云

▲興城▼

王巡官被撤原因

第一警區巡官王延珍係縣署承審員王淑庵之私人本無警政知識雲位三所長之所以委充巡官者實以王淑庵屢次函薦情面難却該巡官既獲斯職遇如何憂勤惕厲黽勉從公詎任差以來夜郎自大遇事不先報告獨斷獨行上月廿五號有陸軍二十七師派來兵弁在錦興綏收買大種白菜伊亦未向縣署警署報明情由擅行派警抓車帶領號買所給價資多不平允且有毆打人民情事至激衆怒聯名在縣署呈請保護劉知事大爲震怒除將告師部外復令行警察所如果查明屬實即將該巡官撤差以示薄懲而儆効尤云

郵局停匯吉黑小洋

東三省郵務各局向來通匯小洋商民頗稱便利詎本邑郵局局長田榮九昨奉總局飭令略謂吉黑兩省錢法毛荒種種不一該省小洋票與奉洋價格相差三四角之多若仍任其匯兌則由吉黑匯到奉省各局小洋須以奉票兌出難免商民從中圖利各局除匯費外尚須賠欵甚鉅實與郵務前途有碍應即停匯以維郵務收入等因郵局奉令後已公布周知噫幣制紊亂影響於商民者非小財政當局盍速整頓之

▲五常▼

郵局赶造規算

五常縣二等郵局長金敷九自奉管理局令將山河屯鎮三等郵局歸五常直接管轄以來所有日行公事及售郵票滙兌等事異常忙碌現正赶造規算以便呈報云

▲樺甸▼

財務處弊竇叢生

樺邑財務處主任李惠卿對於徵收事務不甚得力各分局多半用其私人弊竇叢生收入減少入不敷出該處頃出帖六十萬吊似不至過形困苦乃警學保衛團各項薪餉仍延不發放各界莫不叫苦

▲黑龍江▼

朱知事因公晉省

肇東縣知事朱文元因有要公必須晉省面陳前經電准該知事遂於十月廿四日偕同稽查屈子元來省下榻於本宅聞俟公務磋商妥協即行回任云

禁止軍人乘馬車

本省臨時軍警督察處長託勝額以近來軍士携帶假證乘坐馬車者仍復不少殊屬違背軍規茲特責成稽查王子安依照軍規軍人非有要公不得乘車之例嚴行查禁如遇有抗違者即以軍法從事以肅軍規而保營業云

▲克山▼

趙知事被控詳誌

又該知事枉法貪贓縱盜殃民遇案積壓任意勒索(一)初芳盛弟兄係胡匪去秋有趙姓陳姓馮姓劉姓等結夥五六人於初芳盛家借得槍彈在途行刦傷斃事主二命經陸軍索營長拿獲五人送案該知事索錢二十萬吊釋放後因陳姓趙姓二人無錢即電請將二人槍斃初姓花錢三萬吊開放馮某亦一同行搶者花錢五萬吊將命留下以致物議沸騰當時未敢釋放比經劉雨臣隊長手所辦者有卷可查(一)蘇子靑是哈爾洪案內著名夥匪去年犯案該知事使錢二萬吊釋放該匪被放後即全家搬逃又恐張允軒報告警察晚間即張姓家用火燒燬一空有傅子玉控案可查及原卷可証此經劉雨臣隊長手所辦(一)周魁武濟匪分肥人所共知去年犯案該知事使錢三萬吊釋放此經起員于啓廷手所辦有卷可查(一)無論民刑案件一經控告到縣止過一堂再即不問任爾呈催均置不理其至親萬瑞復充當稽查之職權勢赫赫小民無可奈何即托趙大把或劉雨臣隊長多花錢款立予判決更可異者凡被搶窃馬匹多方刁難不准承領該知事則利用此馬開荒所可鄙者姜萬慶佔人地段經人控告一年未判姜某自知理屈即托王馭山說合願將自己十九歲之愛女許與趙知事爲妾該知事即將全卷宗交付王馭山令其帶警數名並繩工人等將原告之地勒結完案後派其弟趙丹石携款三千元赴奉購買衣服首飾等項此欵係近日所收大租現正擬迎娶乃假稱未看中意(一)高雲凌打死過幹圍經判決處徒刑三年交監執行後該知事使錢五千吊將高雲凌釋放(一)沒收槍枝及罰辦煙賭各欵匿而不報如該知事沒收自來槍三支各式手槍五支并不呈報令其弟將自來槍帶回奉天變賣有卷可查(一)該知事罰辦煙賭犯共得錢四萬餘吊罰辦煙犯共得錢貳萬餘吊均未呈報有卷可查(一)把持鎮基官荒捏名承領希圖漁利如德都屯出放鎮基該知事將大街均行捏名承領原價每丈方二角經鄭鳴九手賣與拜泉商會每丈方六角計得利四百多元共千餘丈方應得利四千餘元有圖可查(一)克山官荒最多已奉令出放凡有民間請領該知事故意刁難不准乃派趙科員家壟按圖查核凡注有官荒有戶開墾者即將墾戶傳案勒令備價墾戶備熟地價伊報官荒每晌得洋七元有張占山案可查不然即捏名領出原戶若買即高抬價格賣出有政字一百零二號王永之鐵証以上所述皆有事實可查卷宗可証云云

批示

奉天省長公署批示

原具呈人任連鎧 呈爲違法逮捕濫用職權請轉飭移轉管轄由 據呈已悉此案虛實均應澈查仰高等廳轉飭地方廳迅速秉公核辦具報所請轉移管轄一層暫勿庸議副呈錄批發此批

原具呈人撫順縣民王東陽 呈既被盜窃又受匪誣請飭根究由 查官帖與失窃本屬二事自應各歸各辦不容牽混昨據該縣商務會具呈業經明白指令該縣轉知在案著仍遵照赶緊收兌勿得藉詞抗違至被窃原案仰撫順縣另行切實查究原呈幷發此批

冠蓋往來

▲于鳳林氏(奉軍騎兵二團營長)五日由彰武縣來奉

▲雲廷升氏(興城縣警察所長)同回任地▲王綸氏(百七團二營長)同由新民來奉

▲楊金怡氏(許司令副官)五日午後由陝西回奉

▲馮英氏(奉軍司令部副官)同由京回奉

▲齊萬英氏(奉軍一師一旅參謀)五日晚赴京

▲郭亨文氏(瀋陽縣教育會長)▲毛玉峯氏(第一師參謀)李瑞氏(奉省商學校長)●●●五日由京來奉

▲劉鏡人氏 四日早赴京

▲宮越正良氏(奉天警務署長)五日晚赴連埠

●各埠銀及糧食行市(十一月六日)

●奉天糧行市 吉豆 二元九〇 大麥 七二〇

金票對小洋票 七七元四〇

鈔票對小洋票 一五六元五〇

義帖大票 十日限 元

仝 廿五日限 元

金票 十日限 元

●正金銀行奉天支店 日本 參日 着(賣) 一二〇四元〇〇 一〇七元〇〇 換鈔 小洋 (買)(賣) 元

●大連電報 金銀 (一五八元〇〇) 現物 (一〇四元三〇)

●開原取引所 (十一月五日) 前場 (買賣數) 後場 (買賣數)

天(本) 長春 營口 北又西風晴

神皋雜俎 (本欄歡迎投稿)

小說

妖怪小說 夏夜夢 (三)

(莎氏比亞原著)(鵑園譯)

單說在賀米亞逃走的那個夜間。妖后梯塔納。帶了幾個宮娥。往他先前合妖王兩個遊過的那個大森林去。可巧正遇見妖王與勃蘭。也帶了些大臣。在那裏閒遊呢這妖王一見了妖后。遂叫道。驕傲的梯塔納。好爽好爽。我今夜怎麼遇見你啦。妖后道。噯。那不是嫉妒的與勃蘭嗎。你這個無恥的妖怪。還合我說什麼。我已竟誓絕了你啦。妖王連忙答道。且慢。輕率的女怪。我不是你的君主嗎。你怎麼却違抗我呢。今夜還請你。將你偷的那個孩子給我。好不好。妖后道。你那是癡心妄想。就是拿你的妖國。也換不去我這個孩子。說完了。就往別處走去。竟不理他。妖王看見他走了。遂遙指着他道。好哇。走你的。你觸犯了我。不用到天亮。我就懲罰你。說罷。打駕回朝。端坐王位。選他的最親愛的樞密大臣伯克進見。却說伯克是一個極尖利極詭詐的妖怪。他時常在那鄰村裏。作些假滑稽戲謔。就像他進人家酪乳場裏。也許偷牛乳。也許把他的那個輕似氣的身形。跳入攪乳器裡。在那裡亂耍亂舞。把一個製乳婦。費了極大的力量。那乳脂也變不成牛酪了。就是這鄉民作點別的事業。他也常常去鬧。不讓人家成功。像人家釀麥酒。他偏跳在釀酒鍋裏去玩耍。竟把麥酒全都毀壞了。這還不算。你看當着幾個善鄰人。在一處飲麥酒的時候。他必定跳進喝酒的碗裏。變成一個烤蟹形。若是有老太太來喝。他必定撈。他的嘴唇。把一碗麥酒全都洒了。那一次。有這麼一樣個老太太。自已端端正正。坐在一個二條腿的凳子上。對着他的鄰人。講究一個悲鬱的故事。伯克却給他個冷不防。把那條三足凳。偷着往後一撤。只聽乒乂一聲。把個老太太。跌個仰面朝天。惹着這些聽的人。笑個了不得。說他們永未看見過這宗可樂的事情。閒言少敘。急回來再說妖王與勃蘭。還伯克進見。伯克來到王前。妖王道。伯克。你去給我取點紫羅蘭的花汁。然後你拿點去。注入睡覺人的眼睛裏。叫他醒了。就溺愛他睜開眼睛。頭一次所看見的那個人。我也把這花汁拿點。等梯塔納睡着的時候。注入他的眼睛裏。也叫他醒的時候。先看見什麼。就溺愛什麼。就是獅熊猿猴。若叫他先看見。他也是沒命的戀愛他。乘着這魔術行使的時候。我好命他給我那個孩子。做個侍從。你快去取那個花汁去。我在這處等你。伯(未完)

筆記

自適齋瑣記 (張興周)

▲車生

諸生車指南。性詼諧。好戲謔。嘗與友遊於市。見有少婦來。以春冊裏錢數文。委路側。令少婦拾取以爲樂。又戲謂友人之妻。與某有私。故莊其色以語之。且指其人以實之。友歸詰其妻。妻不服。遂日事夏楚。後妻不堪其虐。自經死。車年三十餘。卒不改。戲如故。一日食畢。忽兩目直視。良久乃言曰。勿相逼。我去我去。遂暴卒。嗟乎。幽王戲舉烽火。而犬戎之亂。諸侯因之以不救。成王戲剪桐葉。而弱弟之封。周公因之以入賀。古之人君。以一戲之微。而僨事者。曷可勝道。車生之戲。猶其小焉者耳。然世之如車生者。可以猛省矣。

鐵樵筆記 (悟凡子)

▲某乙

昔陳良謨。公車北上。至王家渡。家僮與土人爭毆。陳薄責家僮。婉諭土人。座中同年某乙。忽怒罵曰。咄爾何人。敢集多人上我官船行劫。縛而撻之。其人叩首乞饒。乃叱去。在座者咸嘖嘖稱其才能。某乙亦揚揚得意。語陳曰。兄何迂哉。今之爲官者才能耳。天理人心四字用不着矣。陳憮然不答。某乙後爲紹興推官。以浮躁削職。疽發背。洞胸而死。嗟乎。以惡爲能。四字乃千萬世大大小小惡人受病之根也。人雖極愚。未有甘爲惡人者。人雖極愚。未有不欲爲能人者。某乙只緣錯認能字。將天理人心四字抹去。此與千古之罪人。亦千古之惡人也。民國改革以來。人人只緣錯認能字。所以愈做愈差。其始也曰能人有用。不能人無用。能人有人懼怕。不能人受人欺侮。迨其久也。亦自知其爲惡。遂儼然以惡人自居而不諱。而文之以美名焉。貪者以勢凌術制。多得人財爲能。而美其名則曰智謀。狠者以强梁刁險。陷人害人爲能。而美其名則曰辣手。淫者以行奸賣俏。誘人妻女爲能。而美其名則曰風流。佞者以逢迎哄騙爲能。而美其名曰伶俐。讒者以造言生事爲能。而美其名曰口才。諸如此類。不可殫陳。鬪能爭奇。以此相向。爲者居之不疑。聞者習爲佳話。於是偶有一二無智謀無辣手。不風流。不伶俐。無口才之人。未有不笑指爲入世之棄材。而迦時之廢物者矣。及至事往報來。蓋棺論定。能人多矣。而今安在哉。吾勸世人。不如暫屈爲棄材廢物。而自向到底一着處做工夫。爲淡而有味。穩而不敗也。

戲評

▲誌八歲紅 (楊讚亭)

八歲紅今奏技於第一樓。身手輕便。丰姿俊美。武技台步。又皆有根據。勇猛而不急躁。從容而不頹靡。大刀瀾斧。舞動裕如。圓滿緊湊。實非餘子所能及。惡虎村、寶弓計、落馬湖、連環套、獨木關等齣。均其拿手。架子唱工。兩稱絕頂。其派頭調口。酷似昔年著名武生何月山。與一般名不符實者。自有天壤之別。偶唱胡生髭之馬前潑水。亦調正板穩。不浪用花腔。又爲可取。所到各埠。亦無指其疵者。男兒好身手之語。當之不愧也。

▲鳴卿之兩角色 (悉那)

雪盃緣。蕭鳳琴去傅氏。臺步穩重。唱做均佳。及見墳塋時。一種淒涼悲感。流露於字裏行間。該女伶可稱上乘。齊德峯去稽懷古。音調蒼潤。不愧老伶工也。

機房訓。某夕觀周寶寶去老薛保。臺容嚴肅。舉步循規。唱工玉潤珠圓。頗得名師衣鉢。教授優良。獲此效果。日來雖微有指摘。幸無介意。前與張育智合演斯劇。俱擅勝場。洵稱完全之佳作也。

書評

▲綺岫閣聽書誌 (瘦儂)

秋意蕭條。山川寂寞。瘦儂兀坐清齋。倍極惆悵。友人餐雲道人。走相告曰。瘦儂瘦儂。君亦知夫劉問霞書史。刻於平康里之東。組織書社乎。君有聽歌癖。余稔知也。際此秋色無聊。盍往一聆雅奏。瘦儂首肯者再。曰。可。可。於是登輪同往。倏忽即至。見小閣三間。巋然道左。上懸匾額。爲綺岫閣三字。係王希哲隸書。古色古香。饒有漢味。循梯拱上。已滿座高朋。僅於東南隅。撿得一桌。聽鼓聲琴琴。而書開矣。初爲王桂影之甘露寺。恍如呢喃小燕。悄語東風。神氣勃勃。頗爲悅耳。次爲苑世英之華容道。亦平正無疵。再次爲劉問霞之關公盤道。初如出谷新鶯。嚦嚦巧囀。次如臨風雅樂。鸞鳳諧鳴。終如脫索珍珠。的的盤上。凡關公之神威。貂嬋之柔媚。口吻形景。宛然在目。像男則豪邁英風。沙場勇將。像女則嬌音宛轉。綿幕纖情。綾曼處。則又如高山流水。淸晰間。則又似白雪陽春。萬斛閒愁。積年塊壘。霎那全消。豈可以板眼字句間求之者。同日而語哉。

文苑

▲秋曉野望 (不了人)

曉色破微茫。登臨獨耐涼。風停千樹靜。秋老萬山蒼。野趣詩詩易。江流引恨長。寥天數行雁。來自我家鄉。

▲秋雨夜坐

新涼乍覺撲簾鈎。暮雨瀟瀟送早秋。一穗孤燈陪客影。數聲征雁落鄉愁。閒鈴誰復懷離恨。擊柝終當作壯游。起視壁間三尺劍。寒光閃閃五更頭。

▲耐青居士繪秋雁飛鳴食宿圖爰題四絕

一字橫空肅氣平。秋風颯颯賦長征。尺書不與傳鄉訊。欲逐雲天萬里程。

無端霜信動鄉情。紅蓼風高正旅行。顧鳥漫嗤飛未遠。戀人倘有一聲鳴。

秋水長天一望收。依人且作稻粱謀。問渠志豈在溫飽。九萬鵬程正未休。

胡天迢遞欲何歸。步穩淸江月正輝。暫向雪泥留爪印。前途風順再高飛。

▲客感

蒲柳悲江國。風沙黯客途。含情問征雁。鄉信近何無。

雜報

▲奉天▼

●視學回省

教育廳長謝演蒼前派省視學白澂泉周潔忱二人赴開鐵各縣視察學務藉資整頓茲聞該視學等已將各該縣學務視察完畢昨已搭車回省矣 (決)

●疏通拘留所

警察廳長王家勳以拘留所羈押之違警罪犯不下百餘人該所大有人滿之患茲將上月份拘捕之違警犯李德全等八十餘名飭令司法科長劉文堯按照所犯公允從處酌量判罰經者一律釋放該科長奉令後乃於五日將違警犯分別決定刑罰公布周知取保省釋云 ([illegible])

●修橋鋪路

小北門外天后宮後面有極大水泡附近各地爲水所經過流入者雖係大道地甚窪下經年泥濘車馬行人均感不便張使之公子渙卿及其夫人以修橋鋪路爲莫大功德因之自出款項數百元在該處修建小橋以便來往行人現已購定石材派某甲前往監工云

●兌換所遷移

公濟平市錢號兌換處歷次遷移茲則又於大西門裡遷至鼓樓西皮行胡同說者謂其造次遷移實係藉以寬綏騰挪因經一度遷移將以停兌幾日未始不足以濟其窮雖然頗當事者須從根本上解決毋爲此無味之搬移也

●木廠演戲

城東木廠木行演戲酬神業已禀請警所照准聞其所定之戲爲卿鳴園之全班共演五天計戲價一千八百元於下星期一日開臺至星期五爲止云 (水)

●白晝撞騙

日昨下午一鐘許西門臉義升鞋舖執事某正在應酬買主之際忽有一小偷潛入櫃房當被該鋪執事上前扭住擬送警署究辦該小偸立即跪地求饒哭泣不已該舖執事遂拿頰數下釋之而去 (決)

●伙房犯賭

小東關順城街秦家伙房執事五日在店內擺設賭局各住客皆入場賭博不料被就近派出所警察聞知前往拿獲賭徒二名帶交分署該伙房掌櫃聞風潛逃迄未回櫃昨已轉交警廳司法科照律懲處矣

●查獲盜匪 ([illegible])

城南二十餘里某村保甲事務所警士鄭某日前下午三鐘時出外查道遇見盜賊一名當即盤詰其人言語支吾並由腰中搜出錢包一個內儲票洋二十餘元及金戒指當票等物即時帶所訊問云 (毓)

●少婦撒潑

城東花甲堡張萬成之妻高氏過門三年夫婦頗爲和睦日前因細故大起衝突經人勸解了結詎高氏乘隙潛逃來省行至大東邊門遇張萬成之表兄楊某詢其故始知私行來城遂即遣人送回云 (冬)

●偷雞挨打

小南關甜水井附近某住戶畜有母雞數隻每日在街覓食不加管束日昨下午四鐘餘被偷兒竊去正欲遠行經失主窺見將偷兒扭住飽以老拳飼經百般哀求始行釋放云 (滌)

●烟賭並行

當局查禁烟賭未嘗不雷厲風行無如一般軍閥中人仍然不知歛跡聞大西關工夫市北頭廣集糧棧院內寓有坤伶者藉第一師師長之長公子爲護符設立賭局兼賣大煙該地警察莫敢顧問第不知該師長亦知之否耳 (覲)

●拾金不昧

大北關住有蘇某者向業木匠手藝每日出外工作日昨行至西下窪子拾得錢包一個內有奉大洋票三百二十二元零星小洋三元四角半守候多時有一身著藍棉袍之某甲前來尋找經蘇某照數交付某甲當謝洋一百元蘇某不受而去 (冬)

▲長春▼

●會仙復活

城內會仙茶園設立有年嗣因商埠開通又修燕春茶園該園營業不佳遂行歇業現本埠亦臻繁盛有一二茶園亦無妨碍是以坤伶明月仙等湊積資本擬在該園重整旗鼓大加修飾奐然一新今已由各地聘來坤伶名各角大擇日開演該屆時必有一番熱鬧云

▲騰 鎮▼

●旅行誌盛

鎮街公立國民學校教員等現以天氣淸爽秋氣宜人日昨率全校學生旅行衣服整潔鼓號悠揚出大東門赴夕陽寺一帶藉資觀覽至晚五點返校頗極一時之盛

●糧車漸多

鎮街入秋以來諸色新糧價值頗高近日四鄉打晒完竣又西北各鄉地勢本屬窪下因今夏大旱反而收成豐足故農民賣糧之車往來大有爭先恐後之勢云

▲立山▼

●巡官互調

立山市場警察巡官關晝閣任差以來保護商家不遺餘力至市近租界凡有交涉之事不剛不柔善於措辭日前不知因何將關調往四區沙嶺駐所遺席以該四區巡官白憲章調換昨已新舊交替諒白巡官人地熟悉必有一番整頓矣

●戲樓移址

立山大同公司經理人李春棠爲興隆商業擴充市場起見客歲春間集股建築戲樓營欵甚鉅迄今將及一年該樓時演時止營業永未發達因地點偏東大街稍遠故耳茲該股東有見及此擬移至保康里西頭現正大興土木三五日竣工屆時開演必另有一番熱鬧云

▲新民▼

●錢桌被竊

邑東街富通當門首有郝俊擺設錢桌川換錢幣日昨因赴西街有事令六歲之子看守錢桌當有某甲前來囑該小孩往找其父謂有緊急事故小孩走開某遂乘隙將錢匣揭開拿去票洋二百餘元携贓逃遁經郝某回來見錢匣已空放聲大哭後報告崗警查緝賊已杳如黃鶴矣

▲義縣▼

●發放車牌

邑縣署承發吏王海峯茲奉縣長張義忱命令晢省由財政廳領取車牌四千枚及徵收處封納田賦糧票數萬張以備開徵日前二十九號王海峯押車回縣隨將車牌發放各區派警按照各屯車戶換給新牌云

▲梨樹▼

●委員易人

台鎮稅捐委員蘇重倫作事疏懈曾誌本報方局長閱報後當即派員查實將蘇某撤差另委沈後昆接充聞沈人頗老成作事認眞台鎮徵收或有起色也姑誌以覘之

▲法庫▼

●布告開征

縣公署於本月一號張貼布告謂公民凡有應完之糧賦一律封納毋得任意延緩致干究戾茲由本月一號起設櫃徵收至舊曆年底截止如有逾限未納者定即傳究不貸云

▲開通▼

●陸軍換防

駐開陸軍二十九師步兵一營奉令調往滿洲里一帶駐防吳師長遂另委百十六團騎兵一營李潔忱營長率隊來開接防日昨已入防所分佈各要隘防守查李任職以來矢勤矢愼早爲上峯嘉許是以兵士對於本街大小買賣均屬和平閭邑商民無不謂該營紀律嚴明云

●會長選定

本邑農務會日前召集會員按章選舉正副會長其結果教育會長傅樹三得票最多當選爲正會長第八校學董郭鐵夫當選爲副會長說者謂農務會既已成立正副會長又頗得人此後農務事宜必有一番發達云

▲樣子哨▼

●連長陣亡

樣鎮匪患頻仍日前第五混成旅三營王營長派十二連連長田常發游擊行至小金川蒿賓溝突遇匪人接仗兵士陳鳳閣受傷斃命田連長情急親帶兵弁七八名追至山裡又與匪首靠山一順等數十人相遇該連長奮不顧身將胡匪擊斃一名奪囘杜姓人票一名後匪群起攻田連長亦受重傷經兵士傅貴林將連長奪回抬至本營醫治無效立時斃命矣

▲通江口▼

●匪人被獲

本埠日昨萬育長商號被搶當有水警局長王祉香暨區官譚鵬九聞知各率警數十名追擊埠外接仗數小時擊傷宋有一名立即拿獲帶回警局次日被盜主報告又確陳景春一名亦帶局懸辦何時正法俟訪再誌

▲農安▼

●誘賭被獲

農安縣公署新委禁煙禁賭調查員王樹林呂耀東二人日昨在南街偵獲花會之誘賭者(俗名跑封)魏某並供出設賭地點該二人會同一區威壽山巡官率警隨魏前往捉賭惟事機不密該賭徒已聞風潛遁僅捉獲跑封人暨嫌疑犯五名一併帶區經馬文斗分所長預審後移送縣署科罰云

▲阿什河▼

●越城被罰

日前有城北正白旗屯農民關某王某來城購物因越城墻而過被二區傳巡官拿獲送交警所各罰大洋二元每元折合官帖七十吊繳欵始行釋放云

●勸學得人

本城勸學所勸學員商廸生因有高就現已請准長假遺職未便久懸經所長姜峻峯呈請監督於日前委任第四國民學校敎員崔兆崙接充崔君從事敎育有年經富有驗刻已到所任事云

▲下九台▼

●所長重來

彭壽昌者警界中之佼佼也自民國六年充吉林縣二道溝第四區分所長以來辦事認眞熱心公益曾爲商民造無量幸福今春調省另委遣席由于所長接替于某人地不宜是以商民請彭回任者時有所聞茲上峯爲服從民意起見故又將于撤去令彭仍回原缺矣

本館營業部啓事

招募代派處

江省 蘭西縣
全 青岡縣

本館現招募上開各縣代派處如有願辦者祈速來函或至本館面議可也

唐山新設分館

本報刻在唐山瓦房街孔家店內創設分館委任張鳳池段福堂二人爲經理員嗣館本報代募廣告而唐山各界諸君如有接閱本報及刊登廣告者即祈逕至分館

青島創立分館

本報刻在青島李村町浴清池內設立分館委任李秀山姜敏之二君爲經理員嗣館本報代募廣告而青島各界諸君如有欲訂閱本報及刊登廣告者均請逕至分館接洽面議可也特此佈告

特別廣告

鳴謝上海康年保壽公司信實可靠

室人劉陸氏於民國七年八月在上海康年保壽奉天總行投保奉洋一千元不幸於本年七月十七號病故奉寓當報由奉天總行總理劉君調查屬實轉報上海總公司復核無訛賠償清楚室人投保祗交費一年今特此鉅欵毫無留難足見該公司信實可靠鄙人無以爲報爰登之報端以鳴謝使有志投保者知所問津焉

奉天日本站劉海軒啓

倫敦銀塊現物六十七片

十一月十日限 八一、一〇〇
十一月二十五日限 八一、〇〇〇

鄉◎ (□戲) 林春門 (□子) 蕭鳳琴 小福仙 小旋牛 齊廟 莊◎德◎元◎盜◎

齊鳴峰 李福臣 林春 蕭鳳琴 小福儒 黃◎

會◎ 本園 小鴻昇 上天台 廣子香 牧羊卷 小月仙 文昭關 金◎小山◎斬◎

小洪昇 打龍袍 小喜花 五雷陣 小子令 善寶莊 金◎翠◎紅◎汴◎

往北車 長春

三炮台香烟 到底是好

烟香到處是好

果然名不虛傳

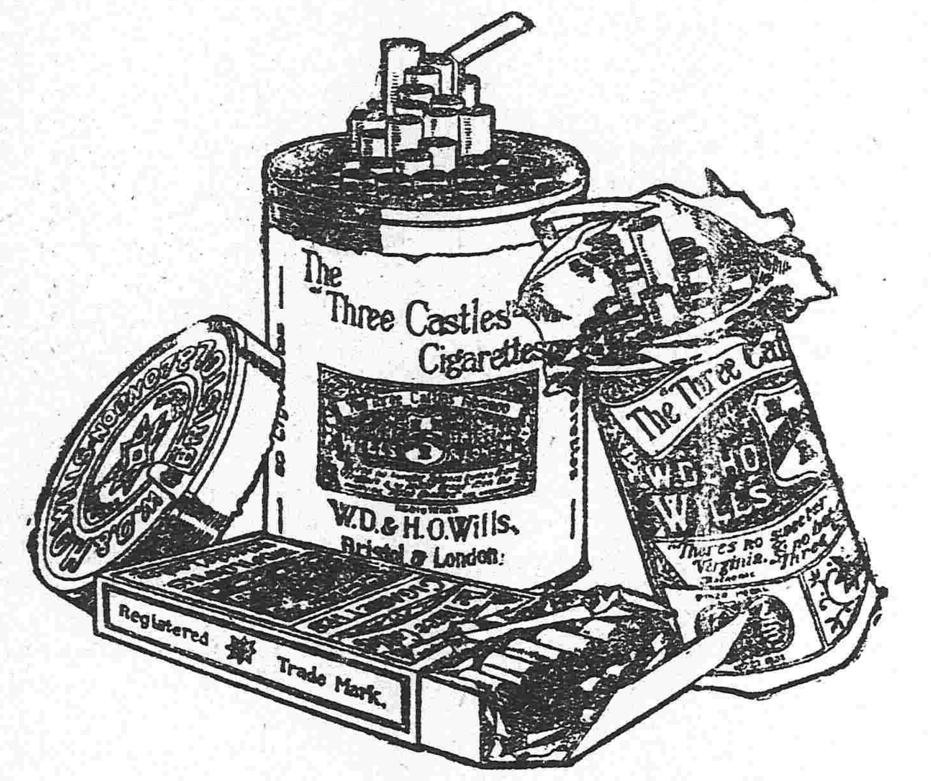

名不虛傳

中國各大煙店均有出售

英美烟公司

[illegible]在[illegible]國名廠製造

◎聲明 低利放欵 限期從緩 不分中外 莫煩介紹 營業課日

滿洲農工株式會社 奉天十間房

○低利放欵○經營農鑛業○受託土地之管理及處分○地建築物之買賣及貸借○買賣各種債票及股票○保證事宜○代辦商業行為 電話日五二八番

營業 低利放欵 經理存項 包辦實業 接濟資金

東洋拓殖株式會社奉天支店 奉天浪速町

特色 資本金額二千萬圓 債券發行額金三千五百萬圓 利息低廉期限從緩不分中外特別克己 接洽和睦莫煩紹介擔保物 定實對借款每千元只取四元不取他項費錢

軍隊及旅行

均須攜帶紅色清導丸無論何往必不可少因此丸藥性和平功能利與治大便秘結 肝火上升 痰[illegible]頭痛 肝經失調等 且可免痢疾腹瀉之虞 痔瘡之痛苦 由病因食烹調不於胃所致之疾 此丸可免即如中西包郵陸軍 師二旅李汝明君亦云鄙人由京來包一路飲食烹調俱失其時以致 包在患便結之症此亦旅行者之通病也其苦是人所共知茲不贅鄙人體及清導丸之功用途買一瓶按法服用竟無痛苦三日即愈一開之信用一瓶清導丸之功力茲為一言介紹於世人因韋廉士大醫生紅色清導丸為旅行之必備之藥品學代登報端以供同病者是為至荷 如貴處無從購買請逕寄郵票大洋六角至上海四川路九十六號韋廉士醫生藥局原班奉一瓶可也

一家四人皆獲全愈

乃是由天下馳名家用良藥而得愈也

黃君光耀自己之曾服韋廉士大醫生紅色補丸轉弱為強得享康健之幸福矣黃君之意天下各處之患同病者知所取法黃君係前清參將將弁現營長現住福州其來函云今春突然兩眼昏花四圍紅腫夜難成寐延請名醫或云肝火或云腎虧服藥總不見效正在兩目病深危急之際急一醫士指示曰目疾雖有專方究不若韋廉士大醫生紅色補丸之為妙今購服之僅一星期而雙目豁然明朗異常始信紅色補丸功效之大世上無匹蓋又清腦補血[illegible]疏[illegible]自知由腎虧所致而不見之症是以奏效如神其時描[illegible]患口眩頭暈[illegible]之時服經期不調等症更為日久因見余日己[illegible]輒試服之不數月而脫體全愈小兒忠[illegible]歷充清流南安各縣[illegible]長東西[illegible]走是以精神萎敗僅服是丸六[illegible]遂[illegible]復元小孫女素有痳疾[illegible]服是丸[illegible]亦漸見強旺飲食之餘聊誌端末俾有同患斯疾者幸勿交臂失之則亦余之所盼也 [illegible]血鳴謝 韋廉士大醫生紅色補丸曾經[illegible]血薄氣衰 諸虛 損 少年斷傷 胃不消化 腎尿酸楚 胸[illegible]弱 山嵐瘴癘 瘋濕骨痛 皮膚諸恙以及 君各症所見 效凡經售西藥者均有出售或直向上海四川路九十六號韋廉士醫生藥局[illegible]購每一瓶英洋一元五角每六瓶英洋八元郵力在內

送小書

茲有精美小書對於飲食衛生之道甚為詳備閱報諸君如索取即須寄一明信片至上所列地址郵奉一本可也

東三省總經理牛莊源來盛

奉天花柳醫社

花柳一症 各國注意 為獨中國 以為兒戲 提起此事 令人悲啼 咱們同胞
四萬萬餘 患花柳者 三分之一 這種病症 與別大異 不但傷身 而且染妻
妻子受害 不能生育 共和民國 八年成立 國家所靠 國民兄弟 民強國富
民病國虛 人民有害 國大關係 原是羞症 又壞名譽 身體德懶 困苦之極
親戚難見 朋友難提 輕者不治 重者難醫 遺害三世 悔之晚矣 我勸同胞
人人注意 患此病者 必要請醫 腐敗治法 實不為奇 庸醫殺人 巧網漁利
慣用頂藥 暗把人欺 水銀輕粉 分量重劑 用下此藥 以求速愈 雖然見效

五族共和強國

無非緩期 不論良心 那管天理 由輕治重
[illegible]人無比 再若犯者 可了不的 傷損五官
[illegible]亂喉鼻 骨節疼痛 動轉難移 這種毒藥
精虫受敵 生活一世 斷絕兒女 十有八九
陽萎不舉 看此光景 娼窰少去 染上此病
誰把你替 即便染病 莫投庸醫 貧錢小事
性命關係 仔細參詳 令人可懼 本醫見此
用心注意 破下工夫 參考泰西 十有餘載
今回本籍 花柳醫社 已經成立 慶豐胡同
牌匾為記 花柳耑科 不治別的 精益求精

熱心普救人

魚口便毒 白濁淋漓 楊梅疳瘡 升天落地
再犯不易 普救同胞 熱心對于 困苦艱難
非是金錢 那等目的 注重名譽 吾心所欲

密益加密 患花柳者 急速來醫
特別良方 即把根去 藥到病除
一概施醫 貧民人等 分文不取
介紹同胞 來把病去

本社由西洋運到最新六百零六號無論如何危險各種梅毒疳瘡魚口痃疽或受庸醫藥毒及筋骨疼痛等症注射一針七日全愈永保不犯此藥乃萬國醫會贊成可稱全球第一花柳聖藥

奉天鼓樓南慶豐胡同 本社主任 何子範謹啓

南滿公司 奉天小西關 [illegible] 電話二六番 中五六一號

東亞公司 奉天小西關 塔連煤 洋爐子 電話一八[illegible]

義昌號 奉天新市街 各樣煤 電話三六四番

大昌煤局 奉天鐵道附屬地 本溪湖塊煤 電話二〇九番 中二[illegible]

註冊商標 愛膚

頑癬 脚氣 皮膚病 一盒保好

健胃良藥愛膚膏專治頭癬 脚氣足爛 陰囊癬 金錢癬 牛皮癬 疥癬 鵝掌瘋 濕疹 凍瘡 火傷 刀傷 撲傷 胼胝(生雞眼) 陰毛虱 毒蟲咬傷 酒刺 粉刺 白禿 雀斑 汗疹 丹毒 潰瘍 陰部痒疹 陰部潰瘍 口瘡 耳瘡 頭瘡 糟鼻子 鼻瘡 細疹 剃刀瘡 脂毒瘡 肛門瘡 痔瘡 此外皮膚諸症 一搽立好 効驗如神 藥價 大盒大洋三角 小盒大洋一角二分 發售 大阪清水谷 順和堂藥房

淋症聖藥 哈郎淋濁丸

嗚呼可畏

美人包藏禍水

顏如桃花彼以錦繡一見如天女神仙 而其體中則梅毒痳毒菌之窟宅也

攀花折柳綺翠偎紅只是一夕之歡而貽百年之禍者往往有之美人可畏不特傾城傾國也世之年少男女受花柳病者心中煩悶無所告訴或用坊間賣藥彌縫一時或為庸醫所誤病入膏肓久之噬臍莫及矣順和堂大藥房發售之哈郎淋濁丸實為淋症藥中之第一藥楚一服用此藥則尿道中所潛伏之病毒菌以化學的作用悉數驅逐剷除掃絕根本斷無再發之虞世之患淋症者購用哈郎淋濁丸庶乎無貽百年之悔矣

哈郎淋濁丸之効能

五淋白濁 小便不通 尿道爛 膿汁多泄 小便頻發 尿中混血 疼痛異常 夜不安眠 龜口封閉 膀胱發熱 慢性淋症 婦人淋毒 其他一切因淋毒所發之諸症 一服即見 百發百中 其効驗如神仙也

藥價 大瓶洋二元 中瓶洋一元二角 小瓶大洋六角

發賣本舖 大阪清水谷 順和堂大藥房 各埠大藥房均有代售

經理 上海四馬路中法大藥房 南京中法大藥房 杭州五洋大藥房 蘇州中法大藥房

……各犯聆悉咸痛哭流涕立志改過前時疫流行特備消毒藥水幸免傳染犯等感謝無地特登報彰其大德云 ……安公署犯人等謹啓

聯合煙公司俄人徐士曼先生……洽可也 奉天聯合煙草公司徐士曼啓

……日開放回防商民咸……誌……以示不忘云 農安縣伏龍泉商民等刊登

保管倉庫貨物

民國要聞

正式組閣問題之大進展

▲總理同意案通過參院

靳總理同意案前月三十一日經衆議院通過四日午後一時參議院復議該案首由李盛鐸議長就議長席次由總統府秘書長吳笈孫氏說明提案理由遂行投票出席議員百零四名投票結果同意票百零三名不同意票僅一名數月來之正式總理問題至茲完全解決矣當由參院秘書廳備文咨覆衆院再由衆院咨覆政府預計二三日即可明令發表茲將參院咨覆衆院之原文誌下

參議院爲通知事准貴院咨稱十月二十八日准大總統提出擬任命靳雲鵬爲國務總理咨請同意案到院當於本月三十一日提付大會用無記名投票法表決是日出席議員二百六十一人計同意票二百四十九票多數通過依國會組織法第十三條之規定相應錄咨移付貴院依法辦理等因到院本院當於十一月四日會議用無記名投票決是日出席法表議員一百零四人計同意票一百零三票多數通過茲依議院法第五十六條之規定除咨達政府外相應備文通知貴院查照可也此咨衆議院

▲總理通過後之內閣形勢

內閣問題靳總理之通過事前業已接洽妥協惟閣員問題迄四日上午爲止尚未完全接洽內務問題議會與政府方面屢次磋議田煥亭對於內務雖未曾表示不就惟合肥方面確曾派員向吳鏡潭徵求意見又以各方面之形勢田君自身表面上亦顯露一種持重不發之態度蓋閣員提出之後同意案自必同時舉行設農商張遠伯通過內務反遭否決則田君內務既不可得農商老營又失算故田君之暫時態度冷靜自屬當然之理又吳鏡潭本在假中近更辭意堅決曾對人表示即提出內務亦決計不幹之意思如是則內務問題仍非一半日所能商就惟靳總理通過參院之後正式內閣閣員決於本星期內提出之說四日頗爲盛傳云云

蒸蒸日上之裁兵消息

裁兵事宜各省區均已紛電贊成聞政府以各處應裁之額數以及應需之經費須由中央定出統一辦法以免參差不齊現時參陸處已在屬稿內容約分兩大綱(一)各省區裁減軍隊統分三期辦理第一期改爲八成隊第二期改爲六成隊第三期改爲四成隊自後即實行徵兵方法擬嫭淘汰以期根本改良(二)裁兵經費概由中央擔任其標準大致裁至一師者給二十萬元裁一混成旅者給十五萬元裁一旅者給十萬元裁一混成團者給七萬五千元裁一團給五萬元其他以此推算云

▲裁兵後之安插法

裁兵計畫業經各省區軍事長官表示贊同已無問題可言惟被裁兵士如何安插爲刻下亟需研究最要之點稍一不愼深恐散而爲匪茲由內務農商陸軍各部會同核議現已籌有具體辦法(一)改編警備(二)移殖屯墾(三)消納于河工並聞政府擬將現有軍額在三年內裁去百分之六十即開浚淮河一項足可消納兵士萬人並將裁兵後所有軍費撥一部分於河工用途云

四日之閣議

四日星期二爲國務會議例會之期是日議決各件(一)冬季貧民粥廠經費內務部籌辦不足由大總統捐助一千元以惠窮黎(二)將軍府將軍向無等次議決分一二三等以示區別(三)督辦將軍府事宜以段合肥充任不日由明令發表云

西南之黨爭勢將瓦解

港探日昨來電謂廣州舊國會兩派意見不洽感情益形惡劣頃李根源統率軍隊由韶關直向廣州而來西南瓦解之勢已不可掩飾云云

▲王揖唐請中央注意廣州　王揖唐致政府電云西南黨見分歧近日漸形破裂之象現在和議雖然停頓而廣州軍政府如此擾亂實與中央以絕好之機會請爲注意等語

當軸勸陸榮廷速謀統一

某方面消息日昨當軸有長電一通拍致武鳴陸榮廷略謂歐戰告終各國視線集於中國吾人當力謀統一以支大局我公西南偉傑可以左右全局尚望力排衆議忍辱進行等語

陸幹卿對於中央之表示

陸幹卿最近覆靳總理冬電原文如下靳總理鑒眞密榛電敬悉拳拳故交殷殷國是虛衷蓋書感佩俱深實踐公誠端資鼎座全局豪福豈惟私幸廷老而愛國渴盼承平苟利國家敢不竭誠盡力以副今日之雅謹此奉復諸祈垂察榮廷冬叩

大總統停止祝壽

五日爲大總統生日聞大總統以國事方艱停止觀賀已由禮官處通知京外各機關所有禮物概不收受云大總統之撝謙廉節亦可風矣

煙酒反對之氣勢

中華民國學生聯合會二日特開總會決議致電美國大總統及駐華美國公使謂煙酒借欵如果成立足令中國國民對于美國之對華態度致抱誤解深望有以取消云云

中華新報三日又舉反對煙酒借欵之論調云

中華煙酒聯合會二日特開緊急會議參列者計達一百餘名除對于美國政府要求取消該項借欵外並通電各省煙酒同業要其一致反對云

倪使條陳兩部覆議結果

日前倪巡閱使關于裁兵減費增加財政收入之條陳元首披覽之餘深爲嘉納當經分爲兩部交由院中與財陸兩部安爲覆議四日國務院方面消息云財陸兩部對於此一條陳決定各省陸軍協助經費每月至多不得逾二十萬日前已由陸軍部通飭遵照關于財政部方面聞已議決增加收入分爲二項(甲)爲契稅(乙)爲丁漕此兩項大省可撙節至一百數十萬小省亦可撙節一萬此項撙節增加收入之欵全數歸公不得私挪他用不日亦可通飭各省財政廳一體遵照矣

與武鳴電商裁兵問題

中央自接北方各督軍來電主張裁兵於該項手續從得把握日昨又致電陸武鳴大要謂關於裁兵問題向與執事已將大致商定惟因進行上發生種種掣肘事件遂竟停擱現今北方亦已一致主張斯說足見全國有識者所欲均出一律希再分將西南軍界現狀電告以憑參攷而備另定辦法實行云云

湘督更易問題

長沙通訊湘督更易問題久已無人提及乃近頃又有更動之耗以愚所聞約有二說(一)姜桂題有辭職消息政府將予照准以豫督趙倜調任熱河而以張敬堯督豫(二)戚揚辭職即將批准遺缺以吳光新調充而以張敬堯爲長江上游警備總司令至湘督一缺決以畀之吳佩孚其所以此時更換則以和局久延將藉此以爲調和之策實言之即欲撤一張敬堯以見好於南方而爲承認王揖唐爲北總代之交換品是也此種調和之策未始非促進和議之一種方略但欲見諸實行頗非易易(一)姜老將軍之辭職外間雖有是說然並無確耗即使有之於趙之調熱既大費唇舌張之督豫尤須大費周章(二)吳之任長江上游警備總司令雖爲防止湘局之變化(吳之甫任此職在民國六年斯時督湘者爲譚延闓政府極不信用譚氏以吳任此職而令其駐紮岳州以扼守湖南門戶)實亦因無督軍位置之遂暫令居此在吳氏原未曾做過督軍尙可將就若張則赫赫然現任督軍也而令其任此無地盤之警備總司令依人宇下實有類於左遷宜其悻悻然而不願也準此以譚更換湘督一層刻下實難做到且近聞更有人向政府建議謂吳佩孚之爲人雖不爲南方所反然要非南方嫡系究不能使之與南方人物冶爲一爐而以之督湘南方亦未必即能滿意既不能爲承認王揖唐之交換毋寧暫爲擱置之政府深韙其說且以實行之不易也遂即決定暫從緩議於是更換湘督之說又成爲和局停頓中之一種陳迹矣

統一幣制案定期會議

關於統一幣制改兩爲元一事前經院部處事務委員會擬具節略鈔交主管各部共同會核並由稅務處函達財部期彼此派員會議等情業誌前報茲聞財部於四日二鐘在賦稅司開議會請稅務處派員赴會共同討論該處現已派定股長宋壽徵及副股長莅會與議云

修改稅則之簽字

▲駐美容代辦爲全權委員

我國與各國之通商進口稅則前經中外委員聚集上海開會修改早經竣事惟與會各國有因國內人民之反對尙未實行簽字者最近美國已將修改之稅則提交國會同意不久即可簽字我國方面自應遴派專員前往會簽聞外部昨已呈准政府給與容代辦以全權委員名義就近會同簽字云

陳遐齡報告藏番內犯

川邊鎮守使陳遐齡昨來急電致政府大要謂自藏邊英領台克滿晉京鄂郡王與藏番葛布倫磋商停戰條約彼竟拒絕後藏番實已大舉分途內犯計在東路者確已出於察木多蔓延至打箭爐據探報所得該藏番非驅盡藏邊華官侵佔要地不止我軍單弱餉械兩缺請即設法定奪云云

中意邦交之進行

前日下午四時意大利公使偕同參贊隨員四名赴外交部謁見陳次長關於中意航運公司及中意合組金融機關兩事均有討論微聞意大利已準備五千萬利爾爲投資東方之用聞我政府正在籌備基本金爲之合辦各事云又聞中意有修訂平等商約之說正在動議中云

德川氏之行程

日本貴族院議長德川公爵出京後在津一宿黎前總統在私邸設宴款待旋於二日赴濟南三日自濟南赴青島四日再回濟南改乘隴海鐵路火車由鄭州折赴漢口由漢口溯江赴滬預定本月十五日乘船回國云

姜桂題謁見總統

熱河都統姜桂題准三日來京曾誌本報頃聞姜君確於四日早晉見大總統密陳要政數件且謂本身年邁力衰不堪繁劇懇請總統准予辭職以讓賢能免誤國政惟總統再三慰留云

浙省軍港添築砲台

海部以吾國沿海各省不乏良好海港而海防事務在今日亦爲極重要者近查浙省象山三門灣兩軍港爲浙省天然要塞界接閩省厦門故議決在象山三門灣兩處各建炮台一座以資扼守要隘日前特資請浙省軍民長官代爲籌計一切云云

軍政府改組綱領

三十一日軍政府改組起草委員會開會大約依左之綱領以從事于改組案之起草軍政府改爲中華民國聯省政府由總裁院執行總統之職權行政院執行國務院之職權行政院之組織適用國務院官制政務員長由國會聯合會選舉以過半數定爲當選政務員之任命由政務員長經總裁會議後提出于國會聯合會求其同意政務員長及政務員如有違法的行爲國會聯合會附議後得以過半數之決議提出不信任案如果成立則政務員長及政務員即喪失其資格政務會議與總裁會議意見不合時可開聯席會議以決定之聯席會議以總裁會議政務會議及各省軍事代表三組織之軍事代表之職權僅限于軍事軍事代表之性質以應政府之諮詢本旨軍事代表關於軍事方針得建議于政府至于下次會議則爲關于國會聯合會之組織云（廣東三日東方電）

參陸辦公處之緊要會議

參陸辦公處四日曾有緊要會議之召集聞靳總理張參謀長及陸參兩部次長均列席與議其討論之要件一爲靳總理親定之全國裁兵計畫案二爲以政府名義派員赴湘宣慰北洋各路軍隊案三爲接濟閩省軍械軍需案四爲限止各省軍政長官任意截留稅欵充軍費案其他尙有一案未悉議畢由靳總揆晉見總統陳述一切云云

唐氏出洋說與其內情

唐紹儀氏出洋之說業誌前報茲據精通消息某氏關于此事之談話云唐氏自南北和會開始當時即因某種黑幕事件絕不欲重還廣東且現在軍政府行將改組如此時即前赴日本則將來南方正式政府成立即可爲西南外交代表此唐氏急欲出洋之眞意也云云

社會瑣聞

▲不法和尚入甕（北京）

西城翊教寺的住持九峯和尙原係十餘年前的一名提徒禿腦袋上還帶着金刃傷的凶痕呢及至當了和尙依然是不法即如最近勾引某太監家姨奶奶及某巨室的愛妾污穢佛地販賣鴉片公然聚賭種種不法的事屢經報紙登載誰知這和尙是匪性難移不知改悔照舊幹那不法的行爲並且還有一箇姓吳的律師跟他狠狽爲奸助着作惡不料被警察注了意啦細細的偵查得了証據故於日昨（三號）內右四區派巡警往廟裏檢查除搜出煙土四十多兩及煙膏煙具等違禁物品外又搜出手槍一支子彈五十粒並婦女衣飾等物故由巡警立將這九和尙帶往區裏究辦去啦又據該處鄰居說這九和尙時常對人說他跟吳總監江將軍及府裏的要人全都有交情偵探跟巡警們都得怕他現在看他被巡警捉了去才想起他這些話全是吹牛虎事的作用嘍

▲揚州青樓鏡蓮學校之內容（江蘇）

揚州北叢姊妹金玉紅小翠鳳等十餘人於一月前借在城內丁家灣街組織一鏡蓮學校專授青樓必需知識及粗淺文理往學者現已達五十餘人之多內中所有敎職員共得太保數多係本城花叢選出惟大鼓敎員兩人係由京聘來茲將此十三人之芳名及所任之職列表於後

金玉紅（校長）湯玉珍（管理）小么鳳（國文）小翠鳳（國文兼書法）監月娥（大鼓）愷情（大鼓）愛筠（崑曲）情芳（崑曲）洪如意（絃樂）如意珠（交際）素娥（書記）小蘭英（會計）小桂芬（煙務）

▲四足樹之奇聞（美國）

▲在美國

美國瑪撒初色省之水橋鎭有廈屋一所前有楡樹一枝軀幹偉大有六七圍共生根四形似方屋每根相距均有十五尺故車馬可出入其間該處隣近幼孩常呼之爲神樹云

▲別開生面之喜幛（上海）

日前上海李某家大開喜宴中堂懸掛幛軸須多中有一軸係大紅花緞製成裝璜精緻然細讀其文令人笑不可仰令照錄如左

秋波學兄　令尊　軼臣學丈　伉儷吉席誌喜

寶鏡重圓

范啓楨拜賀

按喜幛題欵祇有因父及子者今阿父喜事而題欵先及其子誠可謂希奇古怪矣

▲法婦人嫁中國人者多（法國）

依十月二十八日巴黎電報駐法中國苦力與法國婦人結婚者甚多法國政府對法婦人發布警告之訓令云與中國苦力結婚不可不細爲調查否則歸中國時多有爲第二妻者云云

▲某總長之佳作（北京）

▲嘔心出來的

某總長粗知文字日前其族姪來函求容某親書（天下五大洲中國四萬萬那有怀來的）十五字以却之聞者無不捧腹

▲賭局恰遇賊犯（北京）

柏興胡同聚陞下處裏妓女紅寶屋內每到夜靜更深游人稀少的時候便有多人聚賭已竟是有許多的日子不料被提署偵緝五隊的隊長關榮林黃壽齡等聞知前往調查見這班賭徒中恰有兩個正在查拿的賊人在內該隊官等喜出望外立將這男女八名口人犯一幷捉往隊裏究訊去啦

民國八年十一月八日　土曜　甲子　赤口　氐宿　八年十月十六日

各人吉凶

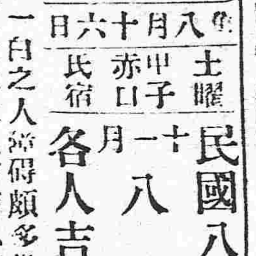

明日之吉凶▲一白之人障礙頗多進退皆不自由諸事須注意辰巳方吉▲二黑之人宜同勤作可得相當之利益批貨開張等事皆吉戌亥方吉▲三碧之人與其徒悵不過不如奮勉前進求職求婚須緩內方吉▲四綠之人以柔和手段出之則强暴者無所用其技西方吉▲五黃之人如願以償之日移居開張旅行皆吉戌亥方吉▲六白之人名利双收之日開張起業吉辰巳方吉▲七赤之人備受歡迎之日不怠更吉東方吉▲八白之人過於思索則疑而莫決以守常業爲吉戌亥方吉▲九紫之人勿怠惰須向前奮鬪可得活路起業因南方吉

總號開設奉天南關

老福順堂廣告

本藥房爲應酬遠地病者起見凡有關於病症之詢問無不竭誠奉復但男女年齡及其病狀務請詳寫以便斷定病名酌撰方藥◎本藥房爲便利遠地購主起見凡欲購某種藥品均可隨時寄來但藥價須先惠賜不通匯兌之處郵票代價亦可◎本藥房特印製藥目錄本所有各藥之功效及價目均各詳載函索即寄◎本藥房爲推廣銷路起見添招經理處有願經理者須在奉天城裏求有相當商號從中擔保者無相當商號從中擔保者僅可以現款批發但將來難銷之剩藥仍准退回還錢

頭痛藥 治偏正頭痛保管藥到病除每袋五角
感冒藥 功能清熱發汗每袋二角
甘露藥酒 治風寒麻木每瓶價一元
虎骨熊油膏 舒筋活血大張六角小張四角
睡藥 治夜不成眠功能安神穩睡每袋八角
脚氣水 治乾濕脚氣小瓶價四角
瘡毒藥膏 治一切瘡症每盒價四角
利水消腫藥 功能利水又可消腫每[illegible]五角
癬疥水 治諸般癬疥及一切皮膚病每瓶四角
牙痛水 治風火蟲牙每瓶價五角
筋骨疼藥 治全身筋骨痛每袋四角
清胃化積丸 治肚腹積聚各症每盒價六角
健胃散 治消化不良功能健胃消食每袋四角
胃痛散 治肝胃氣痛每袋價三角
小兒驚風散 治抽搐疫驚每袋價三角
殺蟲散 能殺腸胃寄生蟲每袋一角半
咳嗽藥 治勞傷咳嗽功能清肺止咳每盒八角
大補血 治虧血各症每瓶價一元
吐血藥 治勞傷吐血每袋價五角
消毒丸 功能清血消毒每袋定價四角
祛痰散 治痰涎壅塞每袋價五角
退瘧散 治寒熱瘧疾每袋價三角
淋濁丸 治五淋白濁各症每袋價五角
瀉痢散 治日久瀉痢每袋價三角
小兒消積散 治腸胃各病每袋價三角
梅毒丸 治楊梅下疳各症每袋價六角
治痔藥膏 治內外兩痔每盒價一元
瀉下藥 功能催瀉清潔腸胃每袋二角
通明眼藥 治暴發火眼每瓶價五角
理血健腎丸 治腎虛陽痿等症每打十三元
當坤至寶丸 婦女月經子宮各病每匣二元
參茸百補丸 治氣虛身弱小便價二元五角

敬送救世奇書

(此集有浙江盧督軍題字前山東沈省長序文中國大書家鄭孝胥先生題簽)本社編印中外格言叢輯以來未逾一載早已不翼而飛暢銷全國凡購閱者咸目爲**救世之奇書**皆迷之寶筏歷荷陸軍部靳總長保定曹經略使雲南唐督軍浙江盧督軍山西閻督軍湖北王督軍河南趙督軍安徽倪督軍吉林總督軍浦口王巡閱副使前山東沈省長江蘇胡教育廳長安徽呂教育廳長等題字題跋積有盈尺本社無任感幸現已製就銅版陸續刊入嗣首以誌紀念第四集業已出版仍循舊例普贈各界愛閱者請示姓氏地址並寄下郵票七分(定價每冊大洋一角五分)立即寄上一冊餘類推來函索書須附郵票空函不復值此世風澆漓道德淪喪之際欲修養身心者不可不閱格言叢輯也欲免一切邪魔成爲正人君子者亦不可不閱格言叢輯也欲效法中外聖賢數百人之嘉言懿行更不可不閱格言叢輯也(再者初集二集三集現下均已再版尚有存書欲索四冊者須寄下郵票二十八分)

上海北山西路儒安里第一八九號格言叢輯社啓

恭頌駐輝暫編陸軍第五混成旅十四團一營營長江君益恆暨甄副官之卓績

查我輝邑地處邊陲森林叢雜向爲盜賊之源每至青紗障起各處盜匪猖獗異常雖經軍警剿捕終未肅清自客歲江營長率隊駐防以來力保治安寬以持民嚴戒士卒對於商民謙恭和衷公平交易不時派員察查有無欺壓之弊復責成各連排長督率兵士夙夜在街巡查盤詰以防不虞而杜匪患商民遂賴以安全詎今中秋後街市租賃房價偶然暴漲以致商民向行關閉能業幾乎演成決大之交涉人心爲之恐慌幸蒙江營長及甄副官聞知不辭嫌怨出爲婉言安慰並邀各機關人等公同議則按照原租價十元外加一五交租以免租戶糾葛而各房主均以允諾始和平解決想江營長及甄副官雖係異鄉誠與輝民造福不淺凡我等廖受大德無由爲報用載報端藉伸蟻忱以彰大德

輝南縣衆工商同啓

遷移廣告

本社現已遷至小西邊門外浩然里商埠局後院內恐未週知謹此奉聞

中日編譯社啓

△往北車　△往南車　朝鮮線(日本時刻)

東京 中川製

紐鞭特式 金櫃

常以品質爲本位實斯界之霸王也

中川製紐鞭特式金櫃 定知言之非虛

請即用選

奉天 滿蒙總代理店 合名會社 藤田洋行 電話長二一四番 二二四番 振替大連一七八〇番

詳細精印圖型及大小尺寸樣本一冊 函索即寄不取分文

特約店 安東縣 原田株式店 長春 和登商行

完全淋藥

淋者淋瀝也尿道發炎澀不通暢必淋瀝而下故曰淋症又名白濁此症緣因或由娼妓之傳染或由患此症者之交接或感受風寒或房勞過度故致病之由而不同也此症有急性慢性之別初起爲急性淋日久則爲慢性淋也初則尿道搔痒小便頻數漸次疼痛白濁淋瀝不止或則洩精甚則出血以致全身倦怠痛苦難堪倘日久失治諸病叢生必及於危本藥房近由歐西購到特別新藥復加炮製名曰殺菌止淋丸專能殺菌解毒清淋去濁無論何種淋症均能神效輕者一星期全愈重者二星期除根誠爲世界獨一治淋之聖藥也○各界諸君如患此症經過多醫不效服藥無功者請嘗試之方信言無虛謬耳○此藥一日量六粒定價小洋五角○一星期量四十二粒原價小洋三元外埠函購加郵費三角

奉天大西關上頭 英美大藥房主任侯鳳崗謹啓

長壽堂大藥房

眼疾新藥 保明眼葯 神効無比

皮膚病新藥 皮膚擦藥 天下一品

此藥係有名眼科專門醫學博士新案眼疾藥、用科治療上最新有効藥材、精煉配合、其効驗非在來眼藥之比、眼科療治上效力、拔群優秀、實驗証之不啻要贊辭、凡人不論男女、一旦失明、雖俊秀才媛、不能發揮其全能、加之、容貌醜惡、辨事不意、實是人世之最大不幸也、本藥能治輕重眼疾、亦能防眼患於未萌眼科衛生上爲必須之要藥外來病毒每朝點之能防禦眼疾保永久之明爽

主治 風火眼疾、時行眼症、眼邊亂皮、眼瞼濕爛、砂眼昧目、視物不明、羞明畏光、流淚膿漏、眼胞紅腫、赤筋胬肉、白翳青盲、痒痛交迫、澁滯

能効 一切眼疾、皆治有效

定價 小洋壹角半 大瓶三角 買打有扣

本舖奉天城裡鐘樓南路 東分此哈爾濱傳家甸

本藥者專除皮膚之濕毒殺滅病菌亦能令皮膚組織爲柔軟潤滑故用此葯能去舊皮之醜邪新生肌膚潤肌換肌以爲斷根治法是本葯之特色也原來皮膚癬瘡其他皮膚病性質頑固一旦患之者久年不治外貌醜惡瘙痒不堪或流出黃水排泄膿血汚皮堆積乾肌枯皮或濕爛潰瘍如魚鱗死皮脫落則出白於陰處作綉毬風若出於毛所則作疣瘡羊鬍風白屑鱗積毛根斷絕遂致鬚髮脫落如斯病症皆屬難治之症世若有此等患者速用此藥宜以絕久年之患不論近起久年輕者一二瓶重者不過五六瓶能斷根又皮膚肌濕疹爛潰瘍打腫撲疼火燒凍傷毒蟲咬刺白班點班雀班面胞赤風疙瘩等症皆立靈効

主治効能

皮膚病一切濕癬乾疥癬痒瘡蛇皮魚鱗瘰痰濕疹汗癬浮癬牛皮㾦咬秀瘡脫髮羊鬍瘡赤風疙瘩紫白癜風綉毬風水泡濕瘡膿疱潰爛黃水疙瘩堆積痂皮打撲腫疼毒蟲咬凍傷火燒凍傷脚氣足爛黯班白班雀班胞面汗班錢癬鼻頭紅腫等症一切肌膚病生後幼兒頭部顏面胎毒疙瘩白屑痂皮流膿黃水瘡痒疼羅皆治神効能斷病根

定價三角 大瓶五角 頂大瓶八角 買打有扣

經理買賣股票

大連西崗子平和街四號地 范永才商店

桂華月光肥皂

桂華月光肥皂

本號特製桂華月光肥皂專以品質本位爲主義廣希風行中外起見祗恐仮冒之貨殊多士商惠顧有碍且其出群特色亦未遇知茲將各項臚列于左

計開

二、桂華月光肥皂浸水攪動生泡極多以是浣衣工少而功倍無論葛布絨布其餘一切衣布均使鮮潔光明無須搗之以舖衣巾不傷鈕釦不損誠能速用者讚稱効力之偉及靈便無儔

二、無論洗濯何物切少片浸水時許再將所浣之物於桶盆之內用桂華月光肥皂均擦然浸之水中本皂氣灌注垢污自除倘遇冷地熱湯鎔化尤妙及水浸移時將物提出一漂便潔如未淨盡可再擦之少時漂以清水而後晒之絨呢等仿此洗法

二、洗衣時須拂去塵氣一切用法如前方能使點垢不留纖塵不染

二、能使白色布浣潔如雪彩色布濯艷如花總左漂時得訣水泡之餘瀝盡去則濁垢滌而清光來

二、浣物能使精潔皆因桂華月光肥皂本質先極清潔而又加意製造所致本號親臨監查自信方期共信

一、無論何人用桂華月光肥皂能指出品質未善合用不便者將原價奉還外賞銀若干並不食言

以上各項確有明効用者切勿遲疑本號爲一歸天下塵垢宗旨所以不敢自私公諸同好請賞省之方知言之不[illegible]

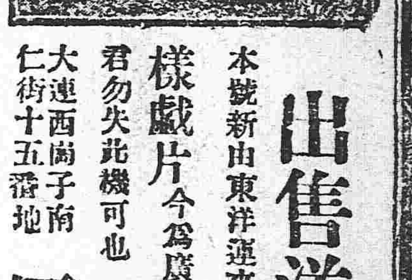

出售洋戲廣告

本號新由東洋運來各種洋戲及日語華語各樣戲片今爲廣招來特減價兩星期以招主顧望諸君勿失此機可也

大連西崗子南仁街十五番地 田中商店謹啓

五彩石印十五色套版 美人月份牌奉送

凡購和合藥水補血補腦新藥後天血胃腸新劑國路福之內無論何品半打以上者於特約店奉送美人大月份牌一張不取分文期以一月爲限逾時恕不再送

旅行與國路福

吾國幅員廣袤氣候飲食在在不同故旅行家時有水土不服之虞而窮鄉僻壤又乏良醫識者若之考水土不服之症實由消化不良所致若消化力強可保無虞故爲旅行家計必攜國路福常服之消化力日壯決無水土不服等患從茲安然旅行

國中一路平順福祿騈臻

國路福係泰昌公司所發明消化新劑消化旺盛良者服之則消化力轉弱爲強無病者服之消化力益加

定價 三角五 七角 一元八角

虔製本舖 泰昌製藥公司

各處均有代售

特約店
安東縣 井上誠昌堂
鐵嶺 平記大藥房
營口 東瀛藥房
漢口 若林洋行
青島 井上昌堂
北京 信昌大藥房
奉天 井上誠昌堂
長春 藤田大藥房
大連 小林大藥房
南京 丸三大藥房
濟南 文明公司
奉天 佐藤廣濟堂
哈爾濱 井上折平藥房
漢口 思明堂書藥房
上海 東亞公司
天津 金山大藥房